



DESA ILOHELUMA DALAM ANGKA 2016



JUMIATI ILHAM

AMIRUDIN Y. DAKO

Mahasiswa KKN PPM Iloheluma 2016

KATA PENGANTAR

Dengan menyebut nama Allah Yang Maha Pengasih dan Maha Penyayang, serta shalawat dan salam kita haturkan kepada junjungan nabi besar Muhammad SAW yang membawa umatnya dari alam kegelapan menuju alam terang benderang. Penyusun memanjatkan puji syukur Kehadirat Allah SWT, karena dengan Kuasa dan Karunia-Nya sehingga penyusun dapat menyelesaikan buku tentang “**Iloheluma Dalam Angka**”.

Adapun buku ini dibuat untuk sebagai acuan di Desa Iloheluma. Dengan selesainya penulisan buku ini, maka penyusun menyadari bahwa semua proses yang dilakukan untuk terselesaikannya buku tidak lepas dari semua yang turut serta secara langsung maupun tidak langsung memberikan ide, arahan dan gagasan yang sifatnya membangun.

Dengan segala kerendahan dan ketulusan hati penyusun menyampaikan penghargaan dan ucapan terima kasih kepada semua pihak yang telah banyak membantu dan mendukung demi rampungnya buku ini, terutama kepada :

1. Ibu Jumiati Ilham, ST., MT selaku Ketua Dosen Pembimbing Lapangan (DPL) Universitas Negeri Gorontalo.
2. Bapak Amirudin Y. Dako, ST., M.Eng selaku Dosen Pembimbing Lapangan (DPL) Universitas Negeri Gorontalo.
3. Peserta Kuliah Kerja Nyata Pembelajaran dan Pemberdayaan (KKN PPM) Universitas Negeri Gorontalo.

Penyusun menyadari sepenuhnya bahwa dalam penyusunan buku ini masih terdapat banyak kekurangan, untuk itu penyusun menerima kritik dan saran dari pembaca yang bersifat membangun buku ini kearah yang lebih baik. Akhirnya penyusun mengucapkan terimakasih, semoga buku ini dapat bermanfaat bagi siapa saja yang menggunakannya.

Gorontalo, 2016

Penyusun

KKN-PPM UNG

DAFTAR ISI

| | |
|--|----|
| KATA PENGANTAR | i |
| DAFTAR ISI | ii |
| 1.GEOGRAFI | 1 |
| A.Batas Wilayah..... | 1 |
| B.Luas Wilayah..... | 2 |
| C.Orbitasi..... | 3 |
| 2.DEMOGRAFI | 5 |
| A.Komposisi Penduduk..... | 5 |
| B.Piramida Penduduk / Penduduk Menurut Umur..... | 6 |
| C.Komposisi Status Dalam Keluarga..... | 10 |
| D.Tingkat Kesejahteraan..... | 12 |
| D.Komposisi Bangunan..... | 14 |
| a. Kondisi Bangunan..... | 14 |
| b. Kondisi Bangunan Fisik..... | 14 |
| c. Kondisi Bangunan Sensus..... | 15 |
| d. Kondisi Bangunan Bersertifikat..... | 16 |
| e. Kondisi Bangunan IMB..... | 16 |
| 3.PEMERINTAHAN | 17 |
| 4.SOSIAL | 18 |
| A.Tingkat Pendidikan..... | 18 |
| B.Agama / Kepercayaan..... | 19 |
| C.Tempat Ibadah..... | 20 |
| 5.KESEHATAN | 21 |
| A.Tempat Kesehatan..... | 21 |
| B.Jasa Kesehatan..... | 21 |
| 6.PERTANIAN | 22 |
| A.Lahan Pertanian..... | 22 |
| B.Produksi Tanaman Pangan Menurut Komoditas..... | 23 |
| 7.TRANSPORTASI DAN KOMUNIKASI | 24 |

| | |
|-----------------------------------|-----------|
| A.Sarana Transportasi Darat | 24 |
| B.Sarana Komunikasi..... | 25 |
| 8.PRODUKSI..... | 26 |

1.GEOGRAFI

A.Batas Wilayah

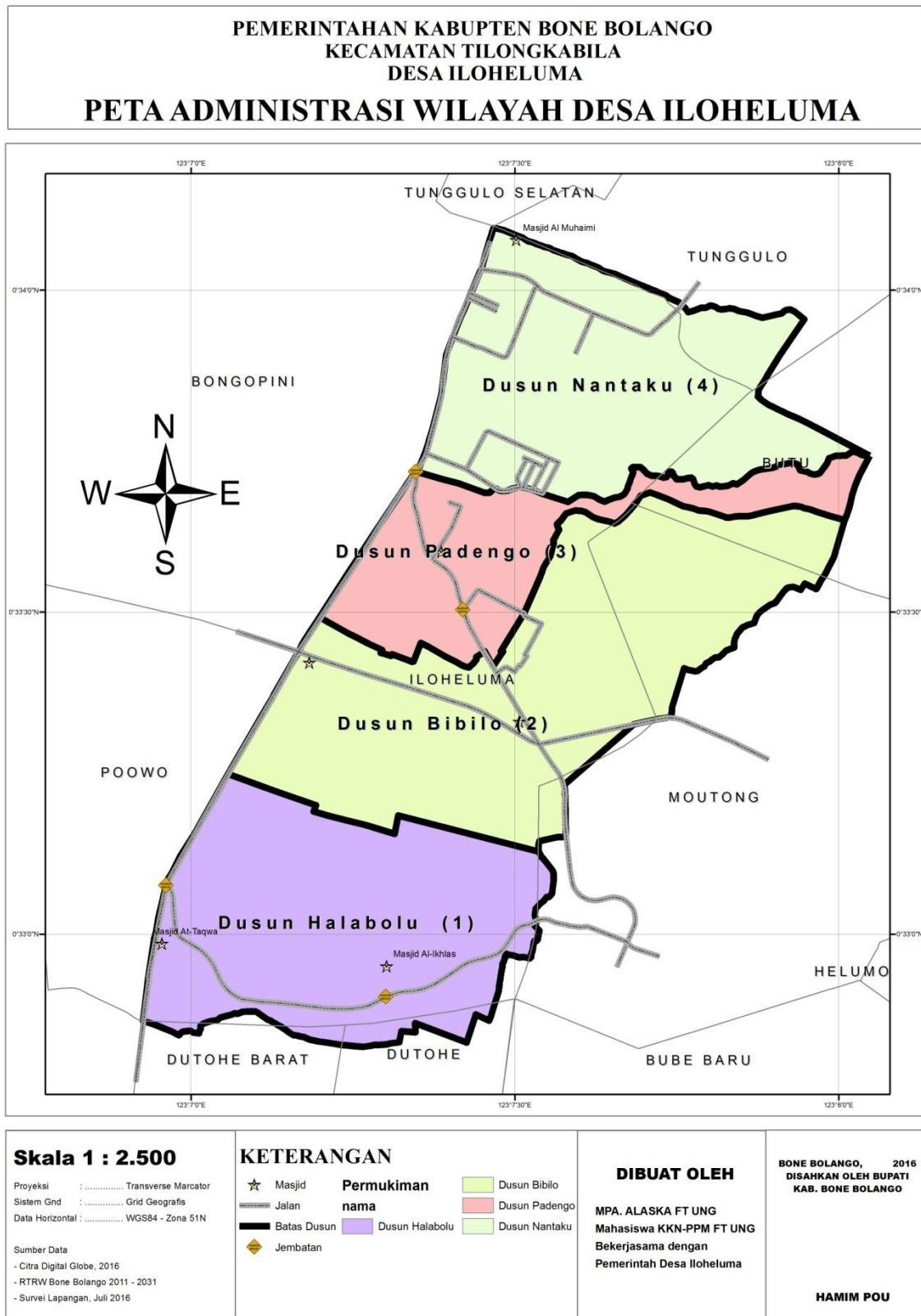

| Batas | Desa | Kecamatan |
|-----------------|-------------------|-----------------------|
| Sebelah Utara | Tunggulo – Butu | Tilongkabila |
| Sebelah Selatan | Dutohe | Kabila |
| Sebelah Timur | Poowo – Bongopini | Kabila - Tilongkabila |
| Sebelah Barat | Moutong | Tilongkabila |

B.Luas Wilayah

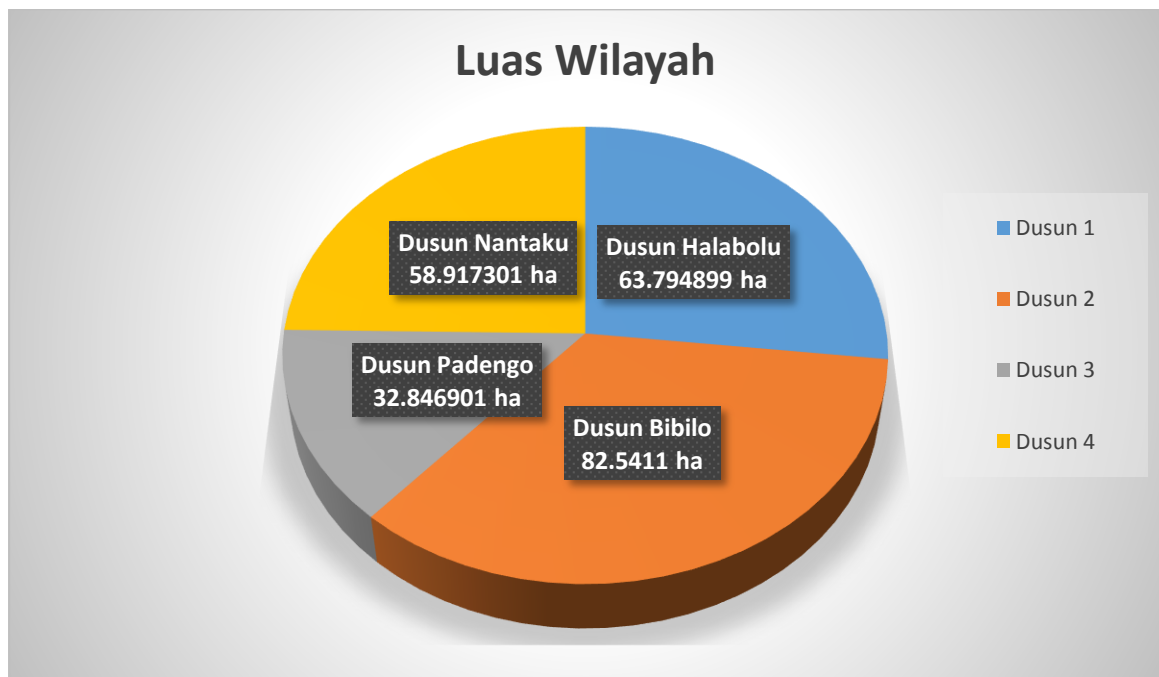

C.Orbitasi

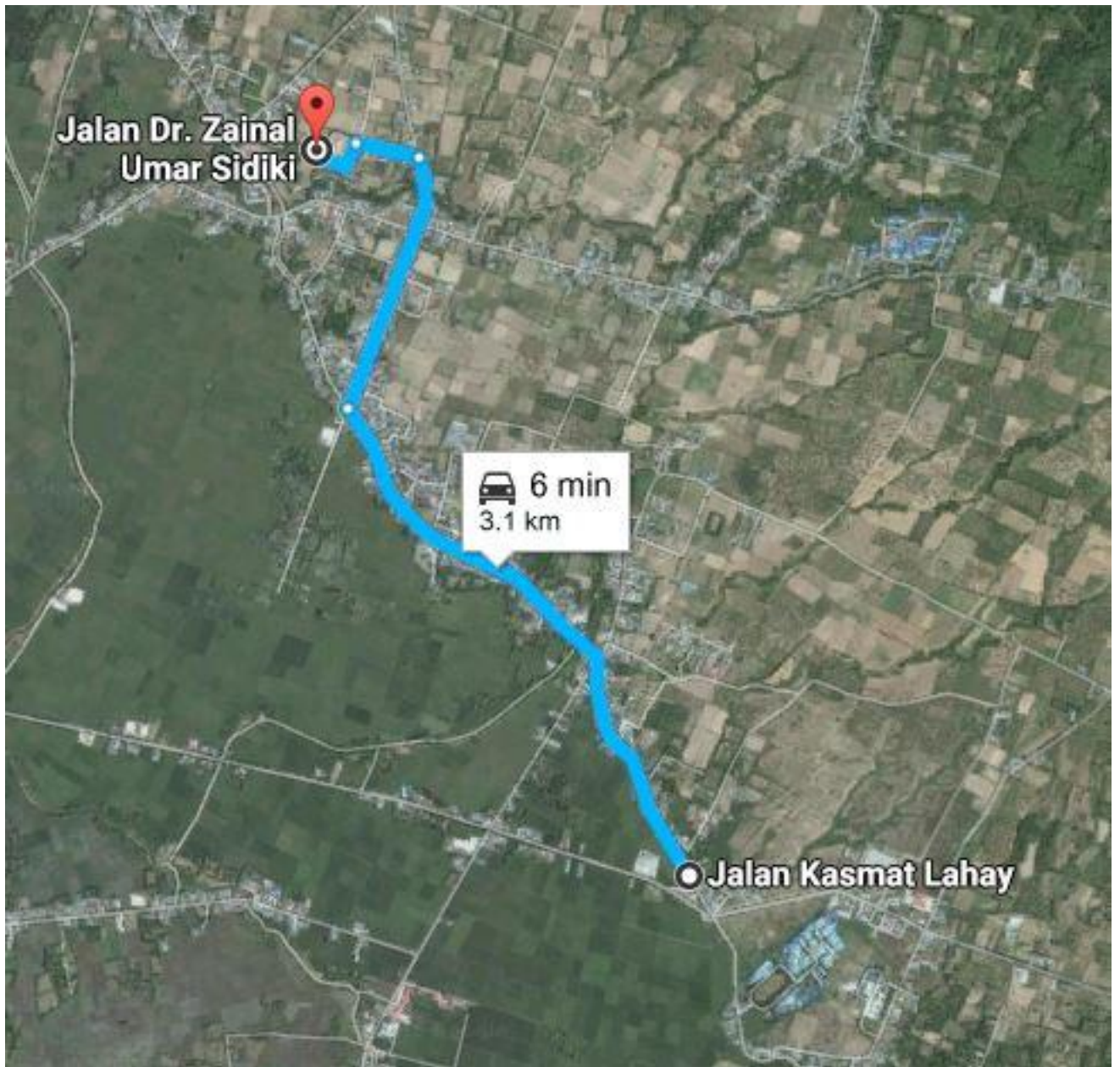

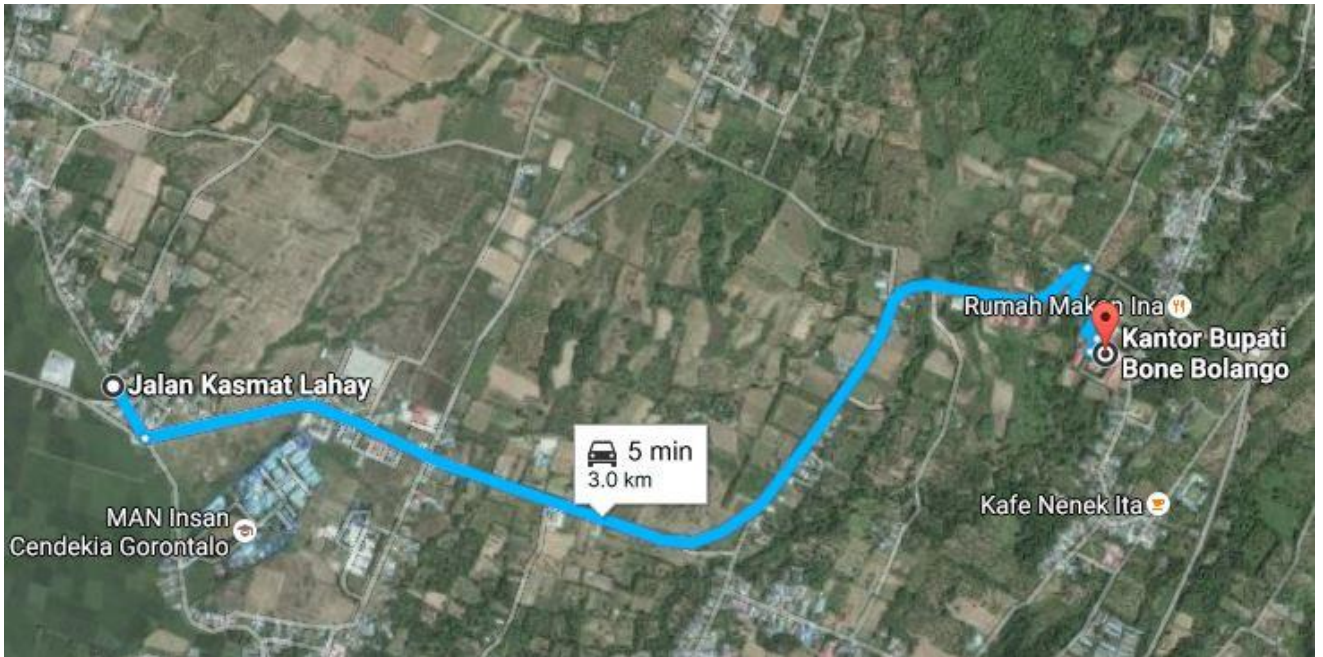

| Orbitasi | Waktu |
|---|-----------------------|
| Jarak ke ibu kota kecamatan | 3,1 Km |
| Lama jarak tempuh ke ibu kota kecamatan dengan kendaraan bermotor | 6 Menit |
| Lama jarak tempuh ke ibu kota kecamatan dengan berjalan kaki atau kendaraan non motor | 30 Menit (jalan kaki) |
| Kendaraan Umum ke ibu kota Kecamatan | - Unit |
| Jarak ke ibu kota Kabupaten | 3 Km |
| Lama jarak tempuh ke ibu kota dengan kendaraan bermotor | 5 Menit |
| Lama jarak tempuh ke ibu kota dengan berjalan kaki atau kendaraan non motor | 30 Menit (jalan kaki) |
| Kendaraan Umum ke ibu kota Kabupaten | Tidak ada |
| Jarak Ke ibu kota Provinsi | 11 Km |
| Lama jarak tempuh ke ibu kota Provinsi dengan kendaraan bermotor | 15 Menit |
| Lama jarak tempuh ke ibu kota Provinsi dengan berjalan kaki atau kendaraan non motor | 2 Jam (jalan kaki) |

2. DEMOGRAFI

A. Komposisi Penduduk

| Penduduk | Dusun Halabolu | Dusun Bibilo | Dusun Padengo | Dusun Nantaku | Total |
|-------------|----------------|--------------|---------------|---------------|-------|
| Laki - Laki | 218 | 167 | 219 | 215 | 819 |
| Perempuan | 202 | 169 | 204 | 209 | 784 |
| Total | 420 | 336 | 423 | 424 | 1603 |

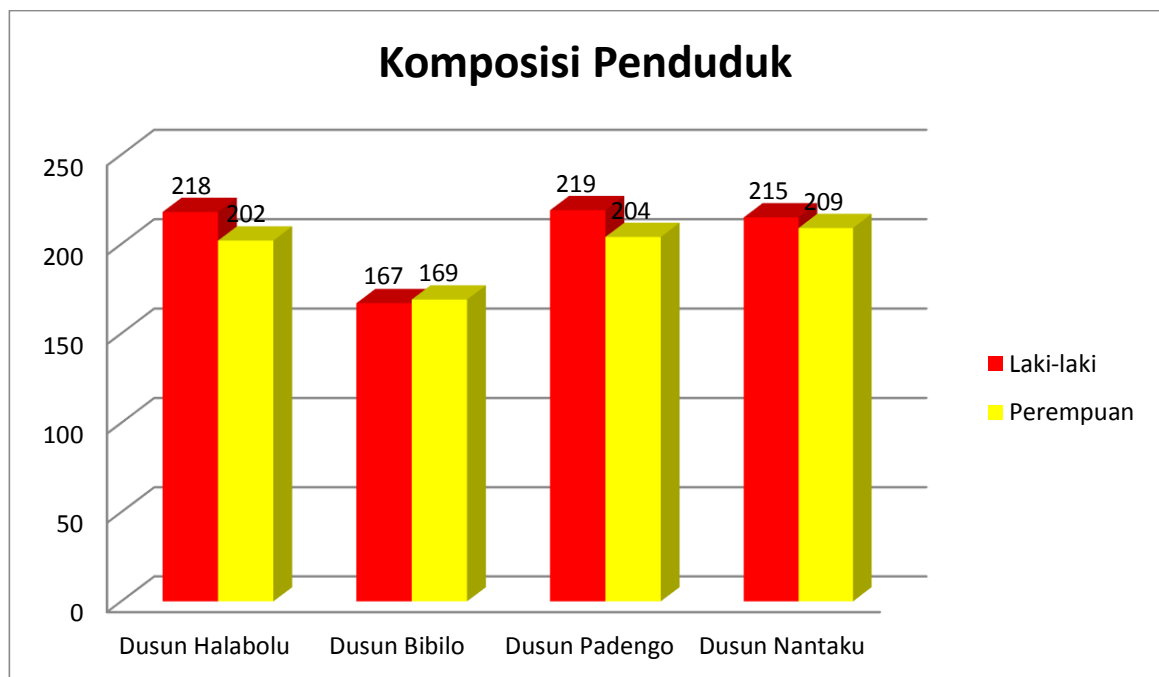

B.Piramida Penduduk / Penduduk Menurut Umur

| Umur | | Jumlah | | Umur | Jumlah (Jiwa) | |
|--------|-----|-------------|-----------|----------|---------------|-----------|
| | | Laki - Laki | Perempuan | | Laki - Laki | Perempuan |
| 0 | 5 | 90 | 88 | 0 - 5 | -90 | 88 |
| 5 | 10 | 83 | 58 | 5 - 10 | -83 | 58 |
| 10 | 15 | 91 | 76 | 10 - 15 | -91 | 76 |
| 15 | 20 | 75 | 76 | 15 - 20 | -75 | 76 |
| 20 | 25 | 70 | 88 | 20 - 25 | -70 | 88 |
| 25 | 30 | 72 | 48 | 25 - 30 | -72 | 48 |
| 30 | 35 | 65 | 73 | 30 - 35 | -65 | 73 |
| 35 | 40 | 46 | 57 | 35 - 40 | -46 | 57 |
| 40 | 45 | 57 | 61 | 40 - 45 | -57 | 61 |
| 45 | 50 | 50 | 40 | 45 - 50 | -50 | 40 |
| 50 | 55 | 43 | 32 | 50 - 55 | -43 | 32 |
| 55 | 60 | 26 | 26 | 55 - 60 | -26 | 26 |
| 60 | 65 | 9 | 16 | 60 - 65 | -9 | 16 |
| 65 | 70 | 7 | 15 | 65 - 70 | -7 | 15 |
| 70 | 75 | 11 | 8 | 70 - 75 | -11 | 8 |
| 75 | 80 | 2 | 3 | 75 - 80 | -2 | 3 |
| 80 | 85 | 1 | 0 | 80 - 85 | -1 | 0 |
| 85 | 90 | 0 | 1 | 85 - 90 | 0 | 1 |
| 90 | 95 | 0 | 1 | 90 - 95 | 0 | 1 |
| 95 | 100 | 0 | 0 | 95 - 100 | 0 | 0 |
| JUMLAH | | 798 | 767 | | -798 | 767 |

Laki - Laki

Perempuan

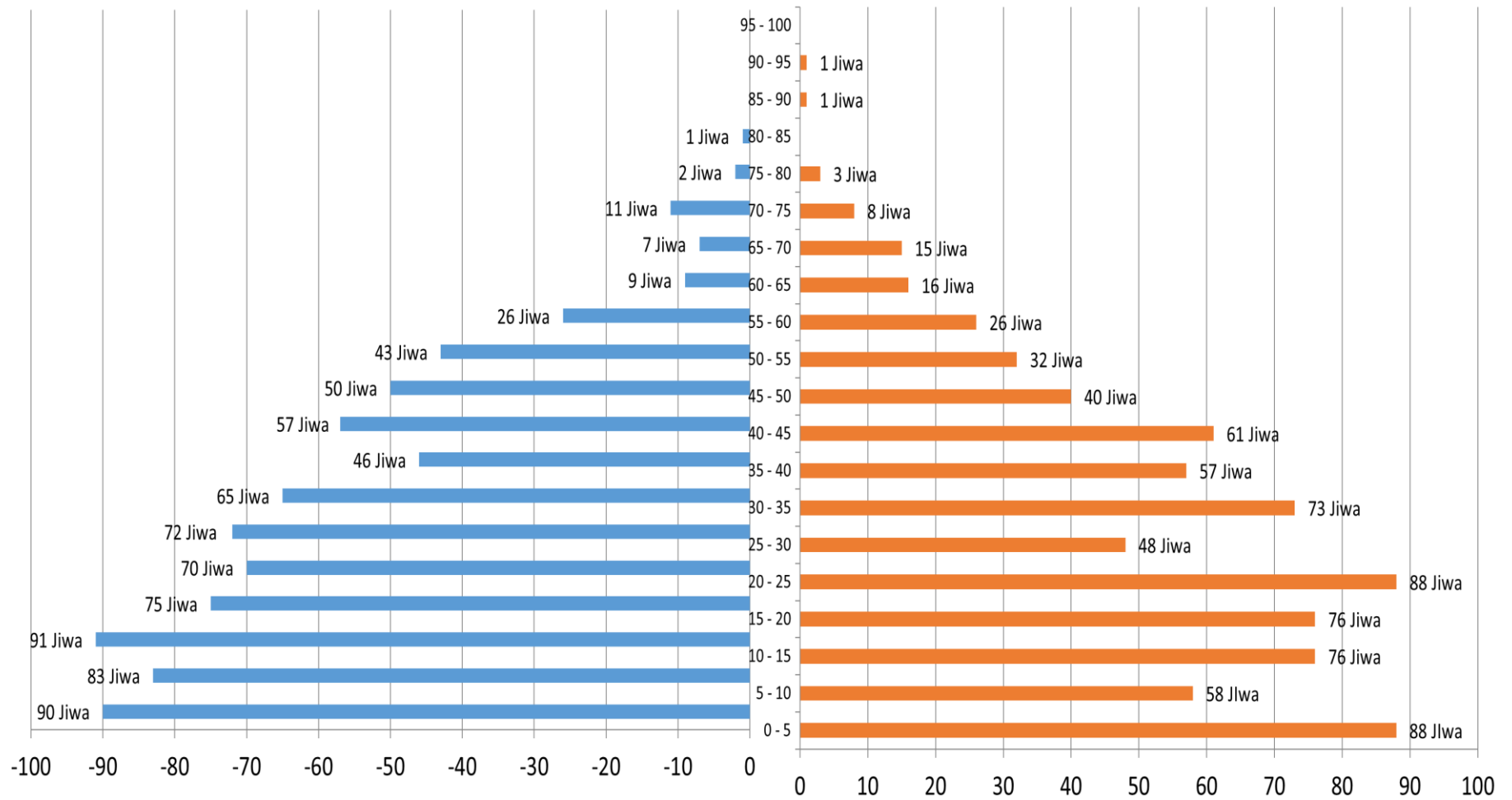

| Umur | | Jumlah | | Umur | Persentase Umur (%) | |
|--------|-----|-------------|-----------|----------|---------------------|-----------|
| | | Laki - Laki | Perempuan | | Laki - Laki | Perempuan |
| 0 | 5 | 90 | 88 | 0 - 5 | -11.28 | 11.47 |
| 5 | 10 | 83 | 58 | 5 - 10 | -10.40 | 7.56 |
| 10 | 15 | 91 | 76 | 10 - 15 | -11.40 | 9.91 |
| 15 | 20 | 75 | 76 | 15 - 20 | -9.40 | 9.91 |
| 20 | 25 | 70 | 88 | 20 - 25 | -8.77 | 11.47 |
| 25 | 30 | 72 | 48 | 25 - 30 | -9.02 | 6.26 |
| 30 | 35 | 65 | 73 | 30 - 35 | -8.15 | 9.52 |
| 35 | 40 | 46 | 57 | 35 - 40 | -5.76 | 7.43 |
| 40 | 45 | 57 | 61 | 40 - 45 | -7.14 | 7.95 |
| 45 | 50 | 50 | 40 | 45 - 50 | -6.27 | 5.22 |
| 50 | 55 | 43 | 32 | 50 - 55 | -5.39 | 4.17 |
| 55 | 60 | 26 | 26 | 55 - 60 | -3.26 | 3.39 |
| 60 | 65 | 9 | 16 | 60 - 65 | -1.13 | 2.09 |
| 65 | 70 | 7 | 15 | 65 - 70 | -0.88 | 1.96 |
| 70 | 75 | 11 | 8 | 70 - 75 | -1.38 | 1.04 |
| 75 | 80 | 2 | 3 | 75 - 80 | -0.25 | 0.39 |
| 80 | 85 | 1 | 0 | 80 - 85 | -0.13 | 0.00 |
| 85 | 90 | 0 | 1 | 85 - 90 | 0.00 | 0.13 |
| 90 | 95 | 0 | 1 | 90 - 95 | 0.00 | 0.13 |
| 95 | 100 | 0 | 0 | 95 - 100 | 0.00 | 0.00 |
| JUMLAH | | 798 | 767 | | -100 | 100 |

Laki - Laki

Perempuan

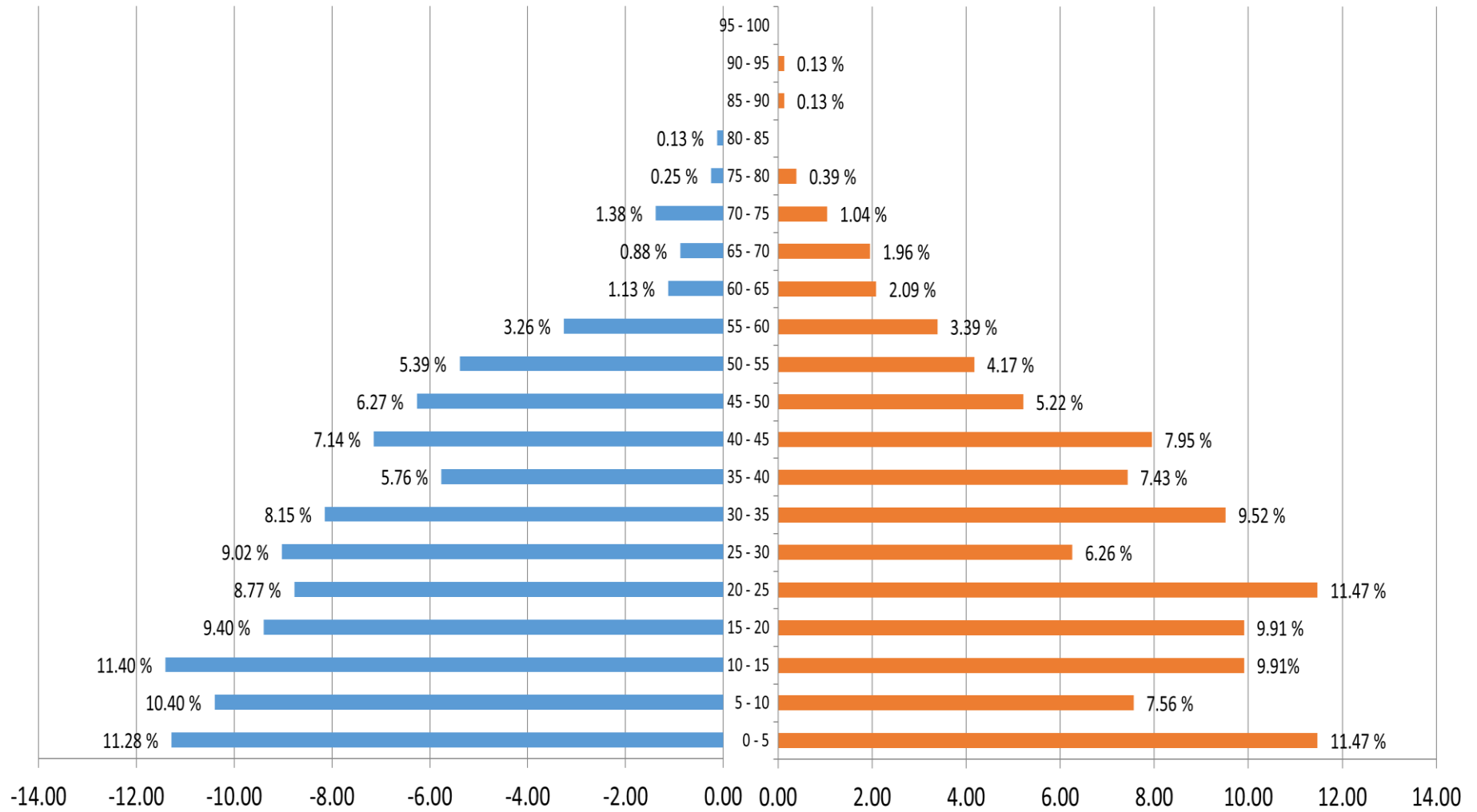

C.Komposisi Status Dalam Keluarga



| Status | Dusun Halabolu | Dusun Bibilo | Dusun Padengo | Dusun Nantaku | Total |
|-----------------|----------------|--------------|---------------|---------------|-------|
| Kepala Keluarga | 115 | 90 | 117 | 119 | 441 |
| Suami | 95 | 83 | 88 | 100 | 366 |
| Istri | 92 | 82 | 89 | 91 | 354 |
| Anak Kandung | 186 | 147 | 197 | 188 | 718 |
| Anak Angkat | 0 | 0 | 0 | 0 | 0 |
| Orang Tua | 1 | 0 | 0 | 2 | 3 |
| Famili Lain | 17 | 16 | 15 | 7 | 55 |

Komposisi Status Dalam Keluarga

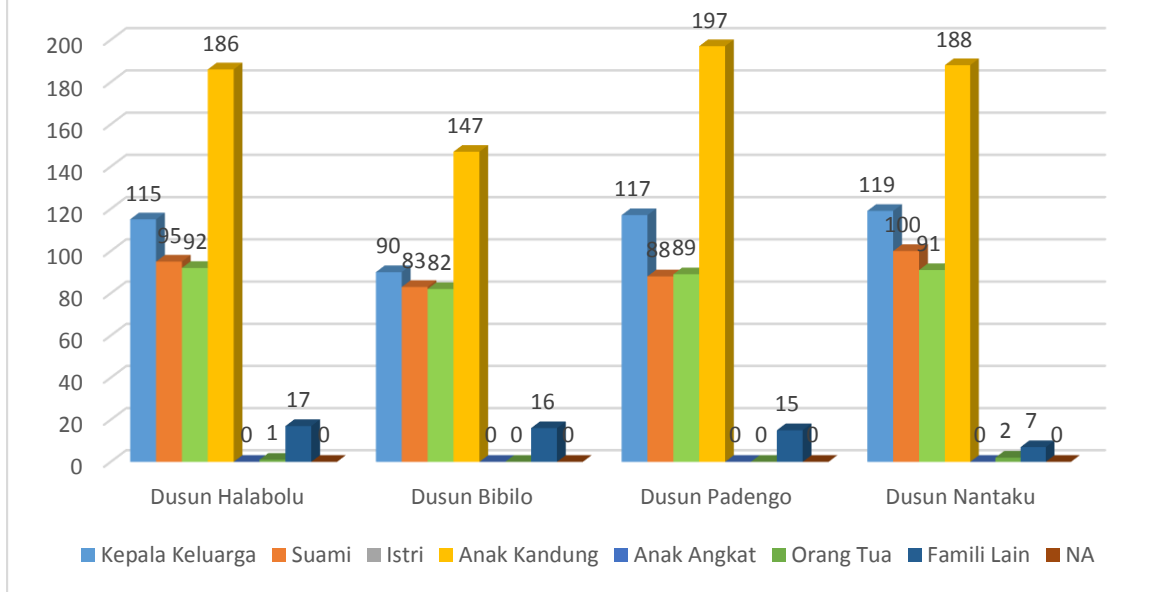

D.Tingkat Kesejahteraan



| Status | Dusun Halabolu | Dusun Bibilo | Dusun Padengo | Dusun Nantaku | Total |
|--------------------------------------|----------------|--------------|---------------|---------------|------------|
| Dibawah Rp. 500.000 | 45 | 42 | 10 | 18 | 115 |
| Antara Rp. 500.000 - Rp. 1.000.000 | 14 | 47 | 29 | 28 | 118 |
| Antara Rp. 1.000.000 - Rp. 2.000.000 | 8 | 13 | 15 | 12 | 48 |
| Antara Rp. 2.000.000 - Rp. 3.000.000 | 2 | 9 | 17 | 16 | 44 |
| Antara Rp. 3.000.000 - Rp. 5.000.000 | 4 | 9 | 7 | 1 | 21 |
| Antara Rp. 5.000.000 - Rp.10.000.000 | 0 | 1 | 2 | 2 | 5 |
| Diatas Rp. 10.000.000 | 0 | 0 | 2 | 1 | 3 |
| Total | 73 | 121 | 82 | 78 | 354 |

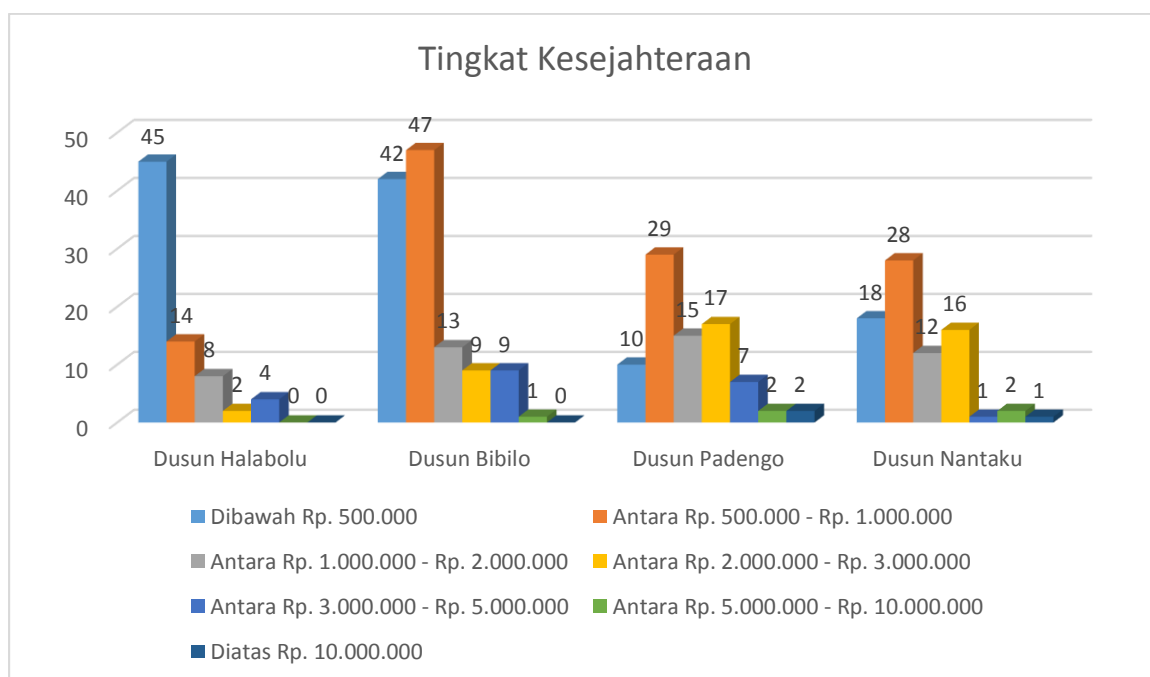

E. Komposisi Bangunan

a. Kondisi Bangunan

| Bangunan | Dusun Halabolu | Dusun Bibilo | Dusun Padengo | Dusun Nantaku | Total |
|---------------|----------------|--------------|---------------|---------------|------------|
| Permanen | 46 | 66 | 45 | 57 | 214 |
| Semi Permanen | 19 | 5 | 20 | 3 | 47 |
| Darurat | 4 | 2 | 3 | 4 | 13 |
| NA | 3 | 0 | 13 | 16 | 32 |
| Total | 72 | 73 | 81 | 80 | 306 |

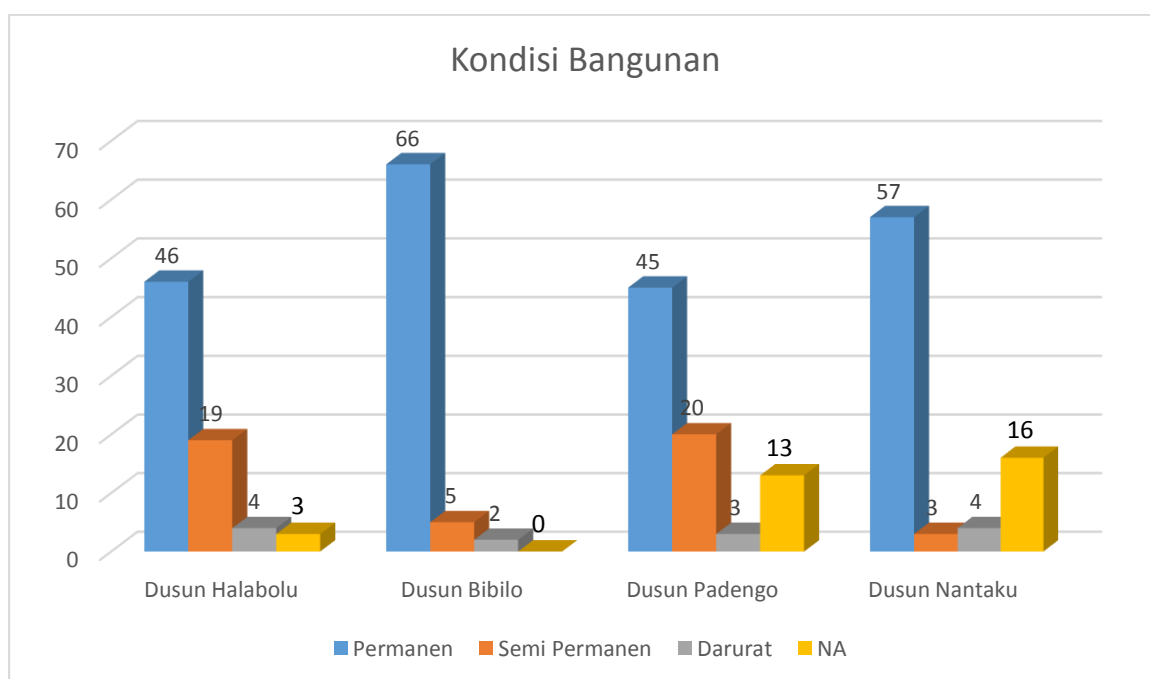

b. Kondisi Bangunan Fisik

| Bangunan | Dusun Halabolu | Dusun Bibilo | Dusun Padengo | Dusun Nantaku | Total |
|----------|----------------|--------------|---------------|---------------|-------|
| Fisik | 72 | 73 | 81 | 80 | 306 |

Kondisi Bangunan Fisik

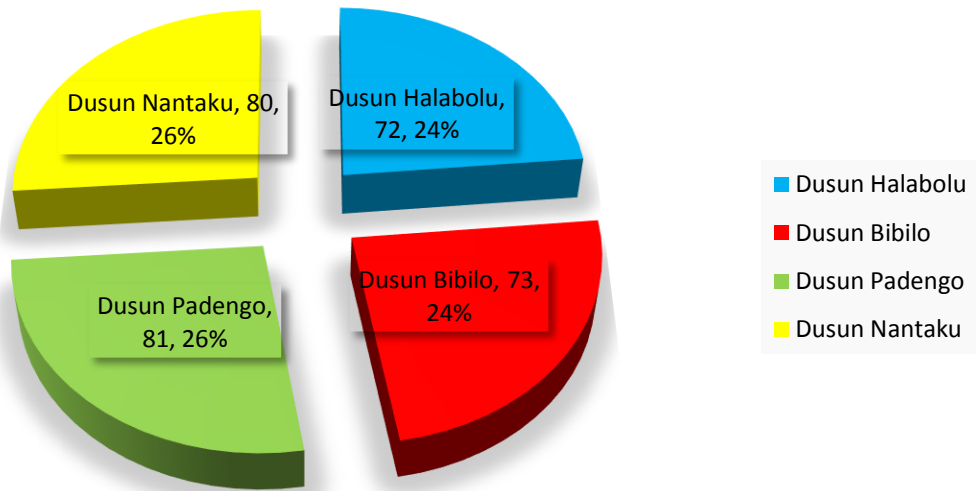

c. Kondisi Bangunan Sensus

| Bangunan | Dusun Halabolu | Dusun Bibilo | Dusun Padengo | Dusun Nantaku | Total |
|----------|----------------|--------------|---------------|---------------|-------|
| Sensus | 115 | 90 | 117 | 119 | 441 |

Kondisi Bangunan Sensus

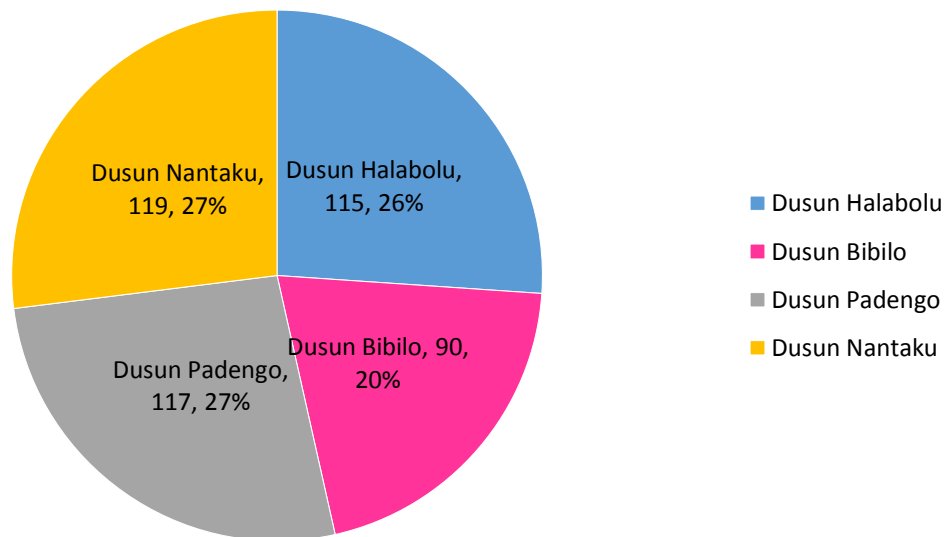

d. Kondisi Bangunan Bersertifikat

| Bangunan | Dusun Halabolu | Dusun Bibilo | Dusun Padengo | Dusun Nantaku | Total |
|---------------------|----------------|--------------|---------------|---------------|-------|
| Sertifikat | 37 | 46 | 47 | 35 | 165 |
| Tidak Bersertifikat | 35 | 27 | 34 | 45 | 141 |
| Total | 72 | 73 | 81 | 80 | 306 |

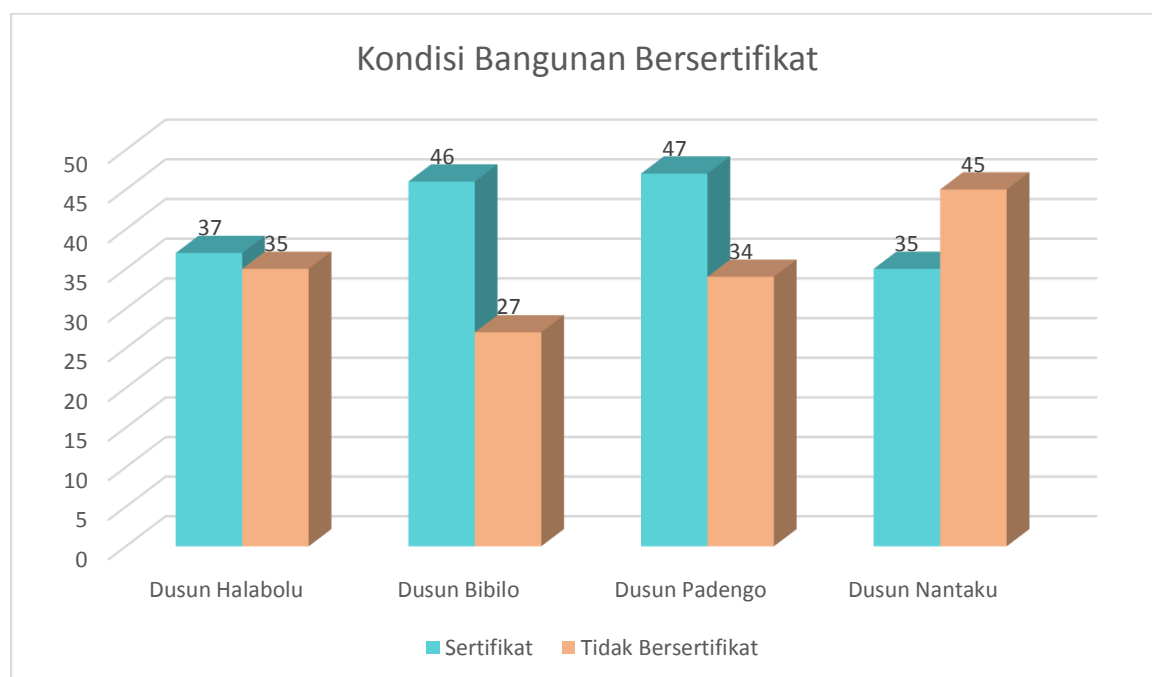

e. Kondisi Bangunan IMB

| Bangunan | Dusun Halabolu | Dusun Bibilo | Dusun Padengo | Dusun Nantaku | Total |
|---------------|----------------|--------------|---------------|---------------|-------|
| IMB | 10 | 27 | 28 | 5 | 70 |
| Tidak ada IMB | 62 | 46 | 53 | 75 | 236 |
| Total | 72 | 73 | 81 | 80 | 306 |

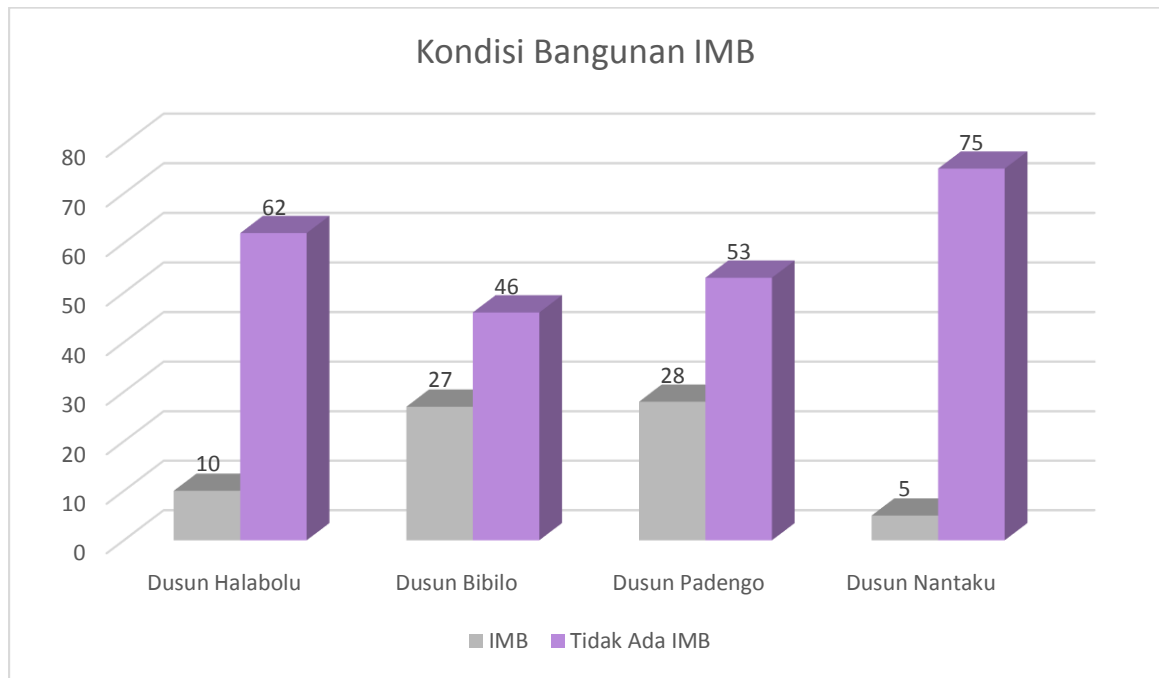

3. PEMERINTAHAN

| Jenis Pendidikan | PNS | | Non PNS | | Total |
|------------------|-----|---|---------|---|-------|
| | L | P | L | P | |
| SD | 0 | 0 | 3 | 0 | 3 |
| SMP | 0 | 0 | 0 | 0 | 0 |
| SMA | 0 | 0 | 2 | 3 | 5 |
| Perguruan Tinggi | 0 | 0 | 0 | 2 | 2 |

4.SOSIAL

A. Tingkat Pendidikan

| Pendidikan | Dusun Halabolu | Dusun Bibilo | Dusun Padengo | Dusun Nantaku | Total |
|---------------|----------------|--------------|---------------|---------------|-------|
| Tidak Sekolah | 7 | 3 | 0 | 0 | 10 |
| Belum Sekolah | 30 | 28 | 35 | 61 | 154 |
| S. SLB | 0 | 0 | 0 | 1 | 1 |
| S. PAUD | 2 | 3 | 6 | 1 | 12 |
| S. TK | 12 | 7 | 9 | 4 | 32 |
| SD | 140 | 82 | 100 | 152 | 474 |
| S. SD | 28 | 33 | 51 | 34 | 146 |
| SMP | 28 | 32 | 52 | 38 | 150 |
| S. SMP | 27 | 19 | 36 | 19 | 101 |
| SMA | 39 | 59 | 54 | 38 | 190 |
| S. SMA | 14 | 14 | 16 | 10 | 54 |
| SMK | 5 | 0 | 9 | 0 | 14 |
| S. SMK | 4 | 0 | 1 | 0 | 5 |
| D1 | 0 | 0 | 0 | 0 | 0 |
| S. D1 | 0 | 0 | 0 | 0 | 0 |
| D2 | 0 | 0 | 0 | 0 | 0 |
| S. D2 | 0 | 0 | 0 | 0 | 0 |
| D3 | 6 | 10 | 6 | 8 | 30 |
| S. D3 | 0 | 0 | 0 | 0 | 0 |
| D4 | 3 | 2 | 1 | 1 | 7 |
| S. D4 | 0 | 0 | 0 | 0 | 0 |
| S1 | 20 | 8 | 21 | 22 | 71 |
| S. S1 | 5 | 15 | 15 | 9 | 44 |
| S2 | 0 | 2 | 3 | 0 | 5 |

| | | | | | |
|-------|----|----|---|----|----|
| S. S2 | 0 | 0 | 0 | 0 | 0 |
| S3 | 0 | 0 | 1 | 0 | 1 |
| S. S3 | 0 | 0 | 0 | 0 | 0 |
| NA | 16 | 16 | 6 | 23 | 61 |

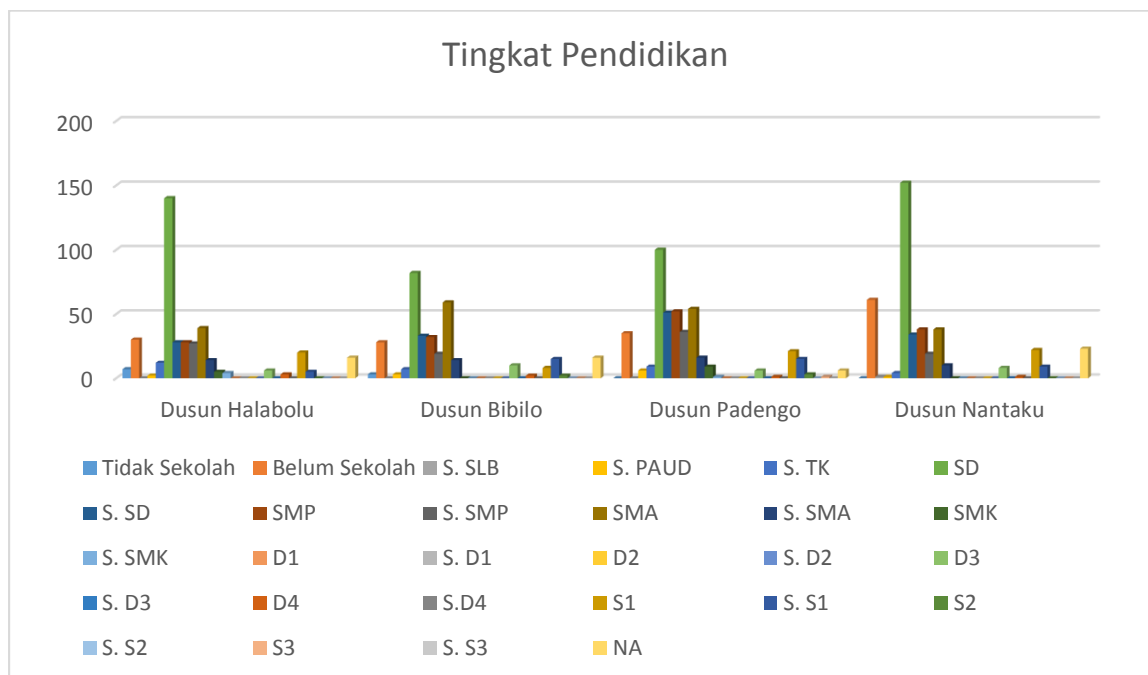

B.Agama / Kepercayaan

| Agama | Dusun Halabolu | Dusun Bibilo | Dusun Padengo | Dusun Nantaku | Total |
|---------|----------------|--------------|---------------|---------------|-------|
| Islam | 420 | 336 | 352 | 422 | 1530 |
| Kristen | 0 | 0 | 2 | 2 | 4 |
| Budha | 0 | 0 | 0 | 0 | 0 |
| Hindu | 0 | 0 | 0 | 0 | 0 |
| NA | 0 | 0 | 69 | 0 | 69 |

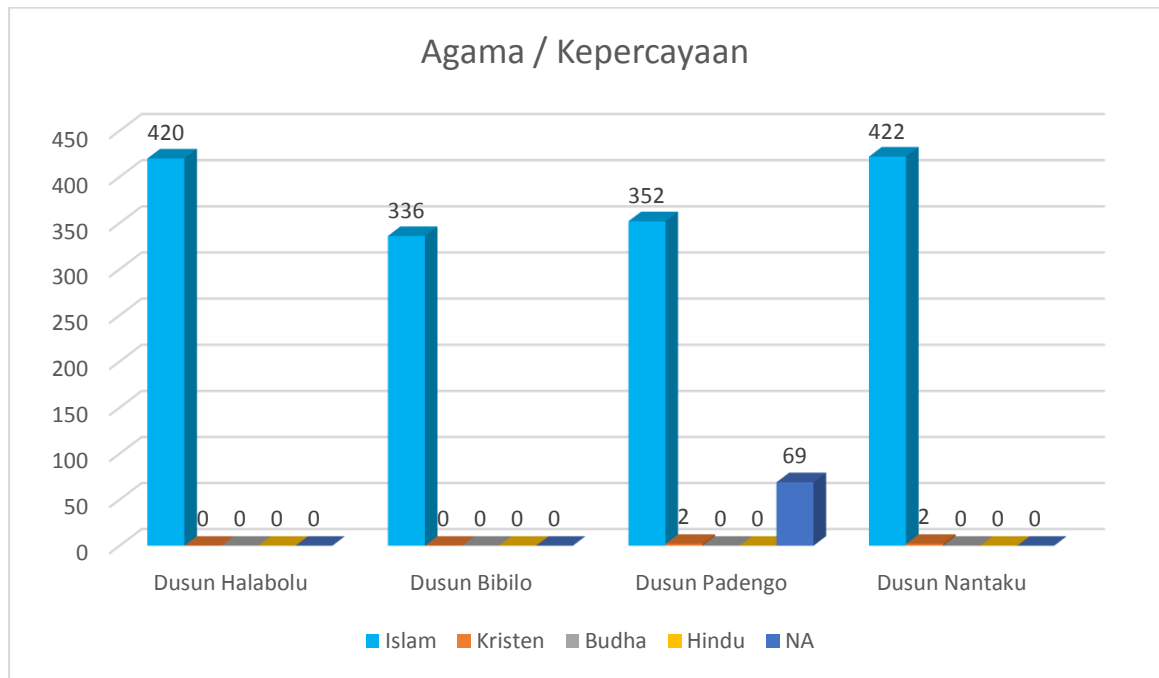

C.Tempat Ibadah

| Ibadah | Dusun Halabolu | Dusun Bibilo | Dusun Padengo | Dusun Nantaku | Total |
|--------------|----------------|--------------|---------------|---------------|----------|
| Masjid | 2 | 2 | 1 | 2 | 7 |
| Mushola | 0 | 0 | 1 | 0 | 1 |
| Gereja | 0 | 0 | 0 | 0 | 0 |
| Wihara | 0 | 0 | 0 | 0 | 0 |
| Pura | 0 | 0 | 0 | 0 | 0 |
| Total | 2 | 2 | 2 | 2 | 8 |

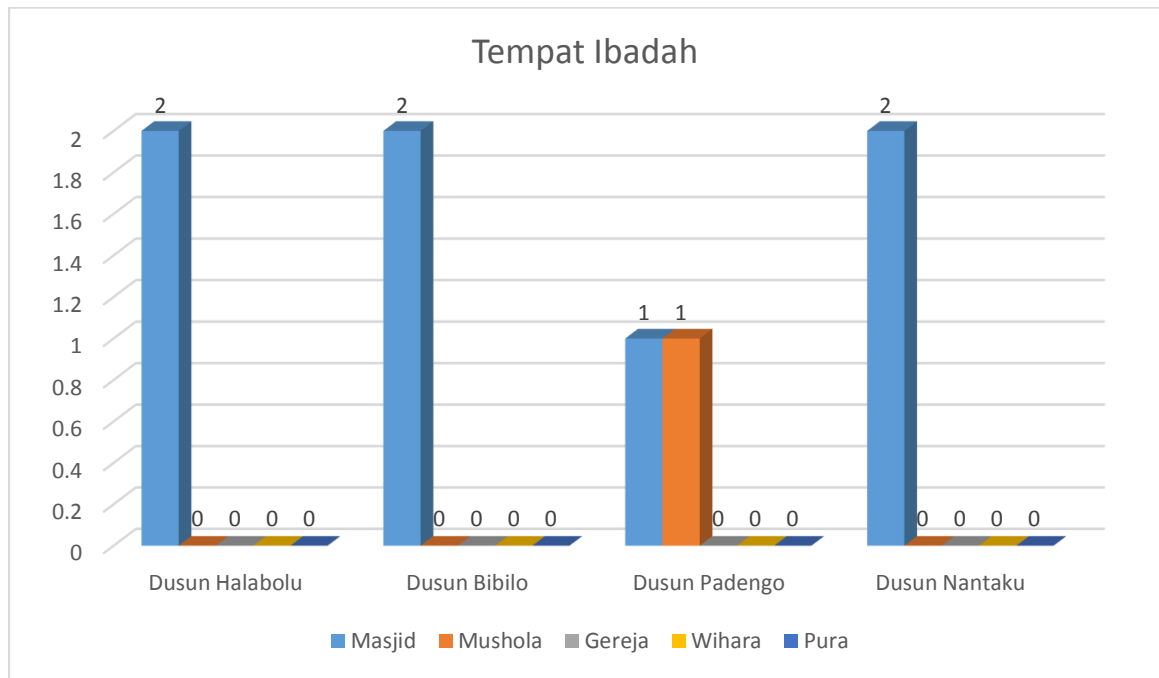

5. KESEHATAN

A. Tempat Kesehatan

| Kesehatan | Dusun Halabolu | Dusun Bibilo | Dusun Padengo | Dusun Nantaku | Total |
|--------------|----------------|--------------|---------------|---------------|----------|
| Rumah Sakit | 0 | 0 | 0 | 0 | 0 |
| Puskesmas | 0 | 0 | 0 | 0 | 0 |
| Polindes | 0 | 0 | 1 | 0 | 1 |
| Posyandu | 0 | 0 | 0 | 0 | 0 |
| Total | 0 | 0 | 1 | 0 | 1 |

B. Jasa Kesehatan

| Jasa Kesehatan | Dusun Halabolu | Dusun Bibilo | Dusun Padengo | Dusun Nantaku | Total |
|----------------|----------------|--------------|---------------|---------------|----------|
| Dukun Beranak | 0 | 0 | 0 | 0 | 0 |
| Bidan Terlatih | 0 | 1 | 0 | 0 | 1 |
| Suster | 0 | 0 | 0 | 0 | 0 |
| Total | 0 | 1 | 0 | 0 | 1 |

6. PERTANIAN

A. Lahan Pertanian

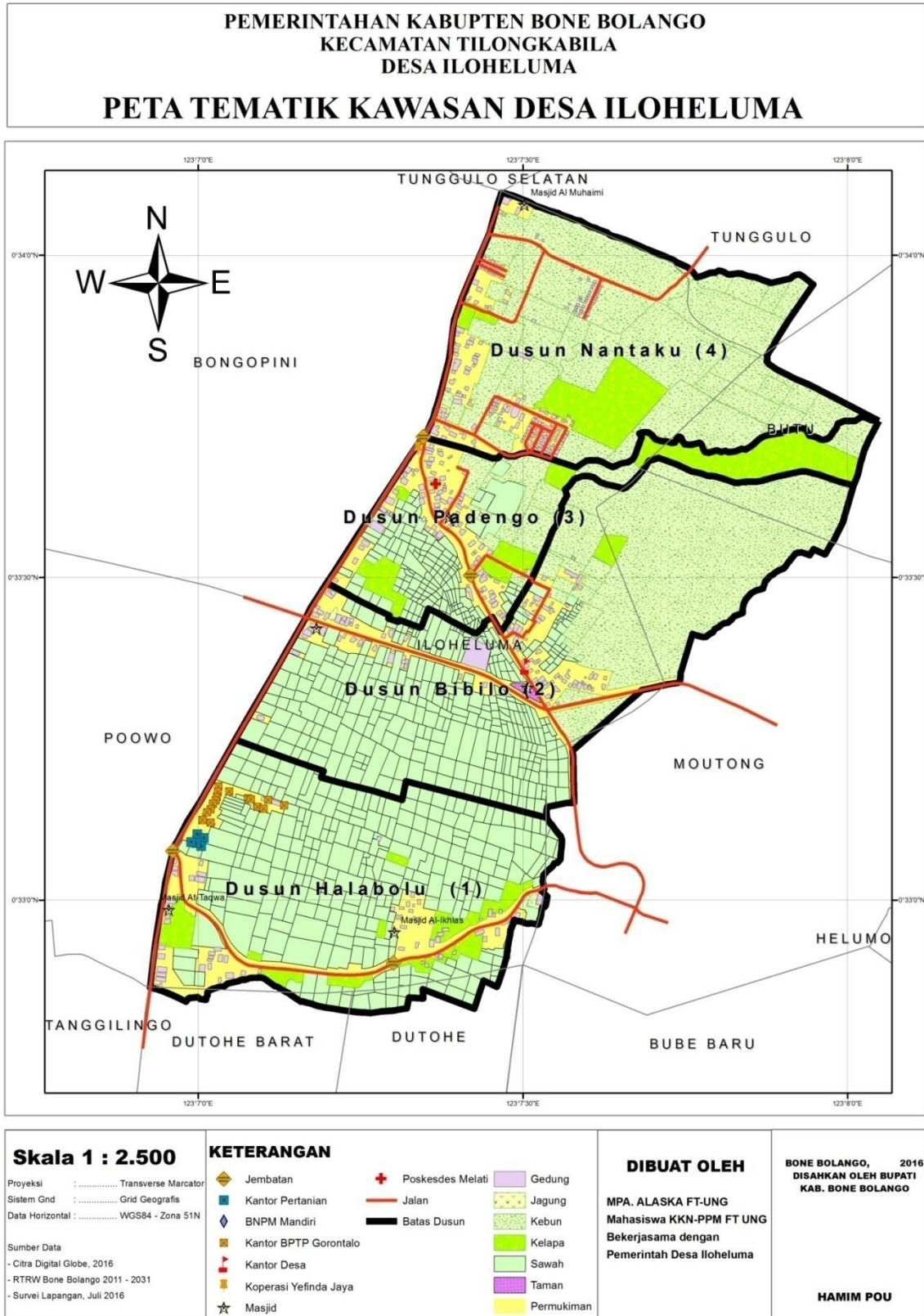

| Jenis Lahan | Luas Lahan (ha) |
|-------------|-----------------|
| Persawahan | 92.3373 |
| Kebun | 88.47197 |
| Pekarangan | 12.8 |
| Kuburan | 0.2 |
| Taman | 0.17117 |
| Perkantoran | 0.407416 |

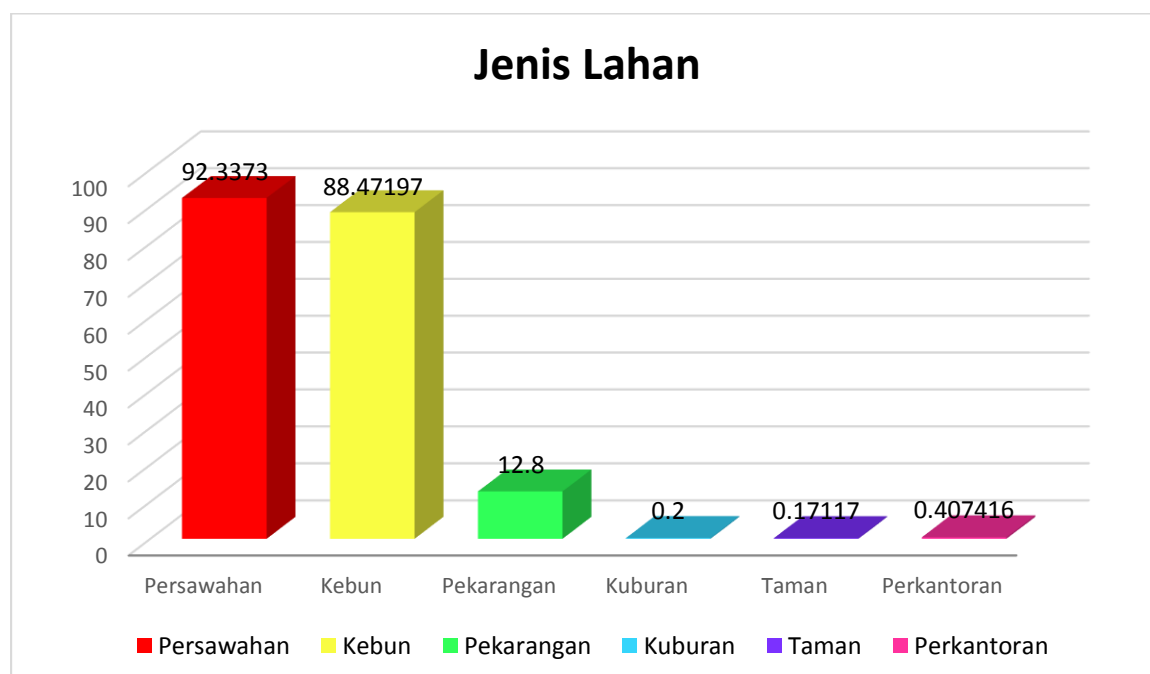

B. Produksi Tanaman Pangan Menurut Komoditas

| Jenis Pertanian | Hasil Produksi (ton) |
|-----------------|----------------------|
| Padi | 553.98 |
| Jagung | 75 |

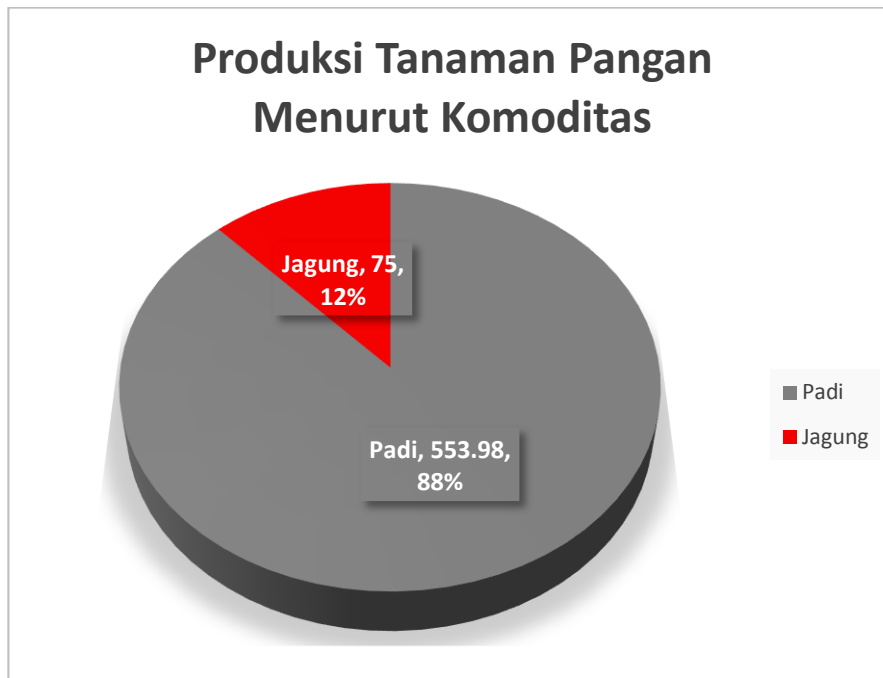

7. TRANSPORTASI DAN KOMUNIKASI

A. Sarana Transportasi Darat

| Jenis Sarana Darat | Dusun Halabolu | Dusun Bibilo | Dusun Padengo | Dusun Nantaku | Total |
|--------------------|----------------|--------------|---------------|---------------|-------|
| Sepeda Motor | 21 | 48 | 37 | 43 | 149 |
| Bentor | 14 | 12 | 18 | 7 | 51 |
| Sepeda | 20 | 6 | 13 | 4 | 43 |
| Pick Up | 1 | 2 | 3 | 2 | 8 |
| Sedan | 0 | 7 | 4 | 3 | 14 |
| Total | 56 | 75 | 75 | 59 | 265 |

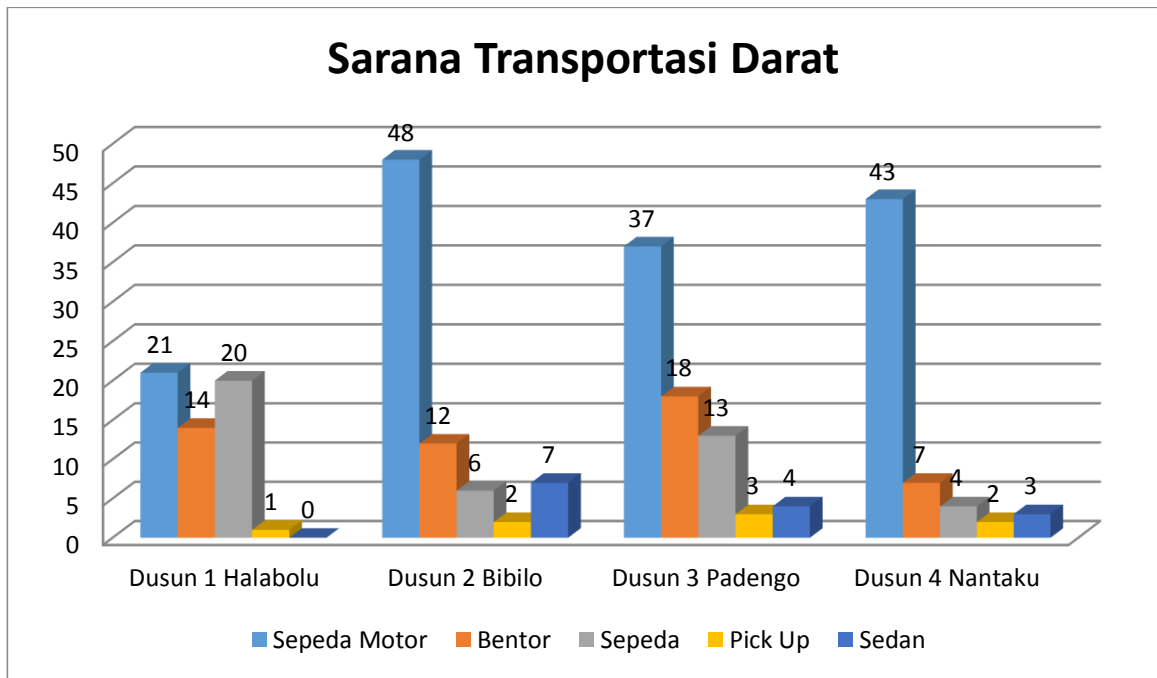

B.Sarana Komunikasi

| Jenis Sarana Komunikasi | Dusun Halabolu | Dusun Bibilo | Dusun Padengo | Dusun Nantaku | Total |
|-------------------------|----------------|--------------|---------------|---------------|-------|
| Telpon Rumah | 0 | 0 | 3 | 0 | 3 |
| Handphone | 114 | 182 | 117 | 90 | 503 |
| HT / RA | 0 | 0 | 0 | 0 | 0 |
| Internet | 0 | 0 | 0 | 0 | 0 |

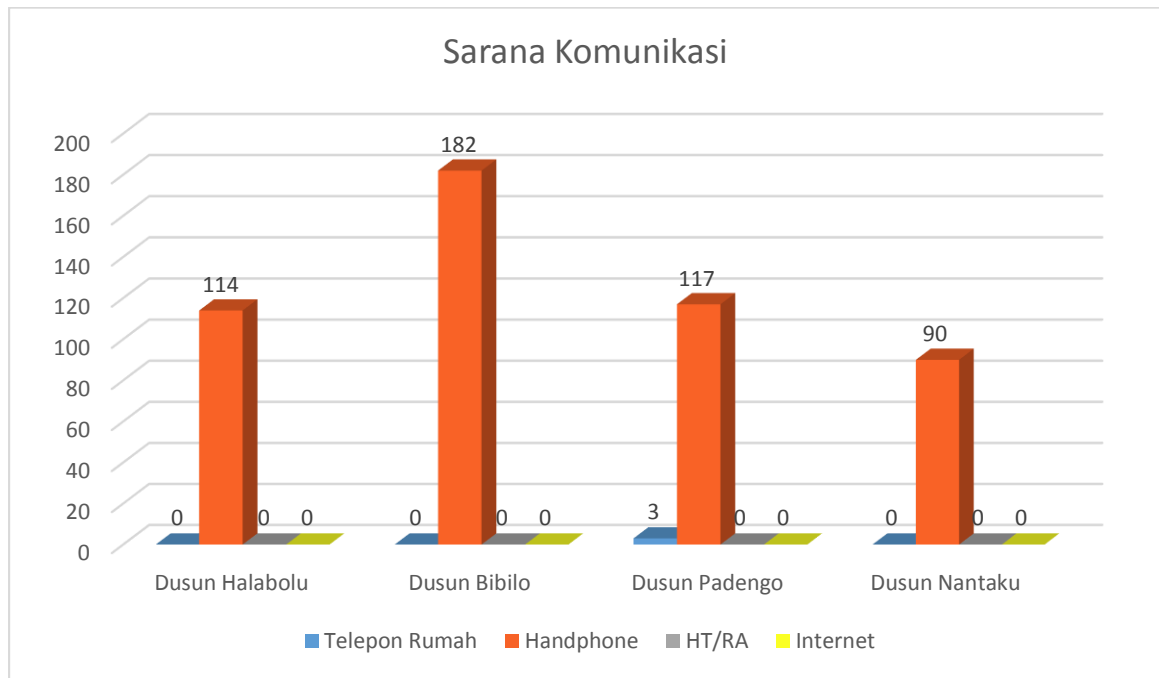

8. PRODUKSI

| Jenis Produksi | Dusun Halabolu | Dusun Bibilo | Dusun Padengo | Dusun Nantaku | Total |
|-----------------------|----------------|--------------|---------------|---------------|-------|
| Bengkel | 0 | 0 | 2 | 0 | 2 |
| Warung | 5 | 8 | 3 | 1 | 10 |
| Depot Air Minum | 0 | 1 | 2 | 0 | 3 |
| Minimarket | 0 | 0 | 1 | 0 | 1 |
| Meubel | 0 | 1 | 1 | 0 | 2 |
| Penjual Gorengan | 1 | 3 | 1 | 0 | 4 |
| Foto Copy | 0 | 1 | 1 | 0 | 2 |
| Pangkalan LPG | 0 | 0 | 2 | 0 | 2 |
| Penjual Ikan | 0 | 1 | 0 | 0 | 1 |
| Penjahit | 0 | 1 | 0 | 1 | 2 |
| Laundry | 0 | 0 | 0 | 2 | 2 |
| Service dan Rental PS | 1 | 1 | 0 | 0 | 2 |
| Koperasi / UKM | 0 | 3 | 0 | 0 | 3 |
| Jasa Kos | 0 | 0 | 1 | 0 | 1 |
| Gilingan Padi | 0 | 1 | 1 | 0 | 2 |

