

**LAPORAN AKHIR  
KKN TEMATIK DESA MEMBANGUN**

**LEMBAGA PENELITIAN DAN PENGABDIAN KEPADA MASYARAKAT  
UNIVERSITAS NEGERI GORONTALO TAHUN 2021**



**PEMANFAATAAN DAERAH TUJUAN WISATA MELALUI PROGRAM  
PENGALIAN DAN PEMETAAN WARISAN BUDAYA LOKAL  
UNTUK PENCAPAIAN SDGs DI DESA MOLOMBULAHE DAN DESA SOSIAL  
KECAMATAN PAGUYAMAN KABUPATEN BOALEMO**

**Prof. Nonny Basalama., MA, Ph. D  
NIP. 196803101994032003**

**Dr. Rahman Taufiqrianto Dako, S.S, M.  
NIP. 197402072000031001**

Biaya Melalui Dana PNBPU UNG. TA 2021

**JURUSAN PENDIDIKAN BAHASA DAN SAstra INGGRIS  
FAKULTAS SAstra DAN BUDAYA  
UNIVERSITAS NEGERI GORONTALO  
TAHUN 2021**

**HALAMAN PENGESAHAN**  
**KKN TEMATIK DESA MEMBANGUN PERIODE II TAHUN 2021**

1. Judul Kegiatan : Pemanfaatan Daerah Tujuan Wisata Melalui Program Penggalan Dan Pemetaan Warisan Budaya Lokal Untuk Pencapaian SDGs
2. Lokasi : Desa Sosial dan Desa Molombulahe Kec Paguyaman Kab Boalemo
3. Ketua Tim Pelaksana
  - a. Nama : Prof. Dra. Nonny Basalama, M.A., Ph.D
  - b. NIP : 196803101994032003
  - c. Jabatan/Golongan : Guru Besar / 4 b
  - d. Program Studi/Jurusan : S1 Pendidikan Bahasa Inggris / Pendidikan Bahasa Inggris
  - e. Bidang Keahlian :
  - f. Alamat Kantor/Telp/Faks/E-mail : 081389105603 / nonni\_basalamah@yahoo.com
  - g. Alamat Rumah/Telp/Faks/E-mail : -
4. Anggota Tim Pelaksana
  - a. Jumlah Anggota : 1 orang
  - b. Nama Anggota I / Bidang Keahlian : Dr. Rahman Taufiqianto Dako, S.S, M.Hum /
  - c. Nama Anggota II / Bidang Keahlian : -
  - d. Mahasiswa yang terlibat : 30 orang
5. Lembaga/Institusi Mitra
  - a. Nama Lembaga / Mitra : Desa Sosial dan Desa Molombulahe
  - b. Penanggung Jawab : KEPALA DESA
  - c. Alamat/Telp./Fax/Surel : Desa Sosial dan Desa Molombulahe Kec Paguyaman Kab Boalemo
  - d. Jarak PT ke lokasi mitra (km) : 70
  - e. Bidang Kerja/Usaha : BUDAYA
6. Jangka Waktu Pelaksanaan : 2 bulan
7. Sumber Dana : PNBP/BLU UNG
8. Total Biaya : Rp. 25.000.000,-

Mengetahui  
 Dekan Fakultas Sastra Dan Budaya

Prof. Dra. Nonny Basalama, M.A., Ph.D  
 NIP. 196803101994032003

Gorontalo, 20 November 2021  
 Ketua

(Prof. Dra. Nonny Basalama, M.A., Ph.D)  
 NIP. 196803101994032003

Mengetahui/Mengesahkan  
 Ketua LPM UNG

(Prof. Dr. Ishak Isa, M.Si)  
 NIP. 196105261987031005

## DAFTAR ISI

HALAMAN SAMPUL .....	i
HALAMAN PENGESAHAN.....	ii
DAFTAR ISI.....	iii
RINGKASAN .....	iv
BAB I. PENDAHULUAN	
1.1 Latar Belakang .....	1
1.2 Tujuan.....	1
1.3 Manfaat Pelaksanaan Program .....	2
BAB II. TARGET DAN LUARAN	
2.1 Target.....	3
2.2 Luaran .....	3
BAB III. METODE PELAKSANAAN	
3.1 Persiapan dan Pembekalan .....	5
3.2 Uraian Program KKN Tematik Desa Membangun .....	7
3.3 Rencana Aksi Program .....	9
BAB IV. HASIL DAN PEMBAHASAN	
4.1 Gambaran Umum Lokasi KKN.....	13
4.2 Uraian Program Kerja KKN .....	14
4.3 Pembahasan.....	16
4.4 Hambatan/Permasalahan dalam Pelaksanaan Program Kerja.....	26
4.5 Solusi Penyelesaian Masalah.....	27
DAFTAR PUSTAKA.....	28
LAMPIRAN-LAMPIRAN .....	29

## RINGKASAN

Universitas negeri Gorontalo mendapatkan mandat khusus dari kementerian untuk melakukan percepatan Kawasan ekonomi khusus di area Kawasan teluk Tomini. Hal ini dapat merupakan salah satu upaya perwujudan membantu merealisasikan tujuan besar bangsa Indonesia yang mempunyai agenda pada tahun 2030 untuk memberantas kemiskinan, menanggulangi ketidaksetaraan, mendorong hak asasi manusia dan memberikan perhatian terhadap keterkaitan antara kemajuan sosial dan ekonomi serta perlindungan lingkungan hidup. Dalam rangka pengembangan Desa Tujuan Wisata perlu melakukan berbagai strategi dalam pencapaian SDGs, sehingga program ini perlu didiskusikan bersama masyarakat. Program yang bias diusulkan salah satunya adalah mempromosikan wisata kebudayaan unggulan daerahnya. Namun karena masih minimnya penyajian informasi yang didapatkan oleh wisatawan, maka beberapa sektor pariwisata kebudayaan masih belum terjamah oleh para wisatawan. Maka untuk mengatasi permasalahan tersebut, perlu dilakukan pemetaan terhadap objek-objek warisan wisata kebudayaan lokal tersebut yang akan diimplementasikan kedalam sebuah sistem yang menyajikan informasi berupa lokasi dan deskripsi secara detail tentang objek wisata kebudayaan lokal tersebut. Wisata kebudayaan adalah jenis pariwisata yang menjadikan budaya sebagai daya tarik utama, dimana para wisatawan akan dipandu untuk disamping mengenali sekaligus memahami budaya dan kearifan lokal masyarakat tersebut. Setiap desa wisata memiliki unggulan budaya yang perlu digali. Budaya lokal yang menjadi potensi unggulan sehingga dapat menarik wisatawan untuk ke Desa Tujuan Wisata. Adapun Desa Tujuan Wisata yang dimaksud ini adalah Desa Molombulahe dan Desa Sosial Kecamatan Paguyaman Kabupaten Boalemo. Oleh karena itu, melalui Program KKN Desa Membangun ini akan dirancang bersama aparat desa dan masyarakat terkait dengan penyelesaian masalah dalam menemukan solusi melalui penggalian dan pemetaan budaya lokal dalam rangka mengembangkan kepariwisataan untuk pencapaian SDGs di Kecamatan Paguyaman.

Kata kunci: Penggalian dan pemetaan budaya desa, SDGs Desa, pengembangan kepariwisataan desa masyarakat Teluk Tomini.

# **BAB I**

## **PENDAHULUAN**

### **1.1 Latar Belakang**

Unsur paling mendasar dalam pengembangan kepariwisataan adalah Daerah Tujuan Wisata (DTW) yaitu lokasi objek wisata dengan segala pendukungnya juga sumberdaya manusia sebagai pelaku. Banyak sekali definisi tentang DTW namun dari banyak definisi tersebut dapat disimpulkan bahwa DTW merupakan suatu tempat yang dijadikan oleh wisatawan untuk melakukan kegiatan wisatanya dan dapat memberi kepuasan, kesenangan, dan kegembiraan. DTW merupakan lokasi yang cukup menarik karena situasinya, atraksinya dan hubungannya dengan lalu lintas dan fasilitas kepariwisataannya sehingga menyebabkan lokasi tersebut menjadi kebutuhan wisatawan. Melalui kepariwisataan di Desa Tujuan Wisata sangat membantu dalam pemetaan konsep budaya lokal. Seiring dengan kepariwisataan yang berkembang di suatu lokasi kawasan objek wisata, yang berarti manusia telah mengubah lingkungan yang ada sebelumnya, maka perlu dipelajari segala macam akibat terjadinya perubahan lingkungan tersebut. Hal itu dimaksudkan untuk menghasilkan langkah-langkah tertentu, selanjutnya untuk memperkecil dampak negatif yang muncul. Akan tetapi sebelum dikembangkan dapat dipelajari dampak yang mungkin timbul akibat perlakuan yang direncanakan terhadap alam.

Dalam rangka pengembangan Desa Tujuan Wisata perlu melakukan berbagai strategi dalam pencapaian SDGs, sehingga program ini perlu didiskusikan bersama masyarakat. Program yang bias diusulkan salah satunya adalah mempromosikan wisata kebudayaan unggulan daerahnya. Namun karena masih minimnya penyajian informasi yang didapatkan oleh wisatawan, maka beberapa sektor pariwisata kebudayaan masih belum terjamah oleh para wisatawan. Maka untuk mengatasi permasalahan tersebut, perlu dilakukan pemetaan terhadap objek-objek warisan wisata kebudayaan lokal tersebut yang akan diimplementasikan kedalam sebuah sistem yang menyajikan informasi berupa lokasi dan deskripsi secara detail tentang objek wisata kebudayaan lokal tersebut. Wisata kebudayaan adalah jenis pariwisata yang menjadikan budaya sebagai daya tarik utama, dimana para wisatawan akan dipandu untuk disamping mengenali sekaligus memahami budaya dan kearifan lokal masyarakat tersebut

Setiap desa wisata memiliki unggulan budaya yang perlu digali. Budaya lokal yang menjadi potensi unggulan sehingga dapat menarik wisatawan untuk ke Desa Tujuan Wisata.

Adapun Desa Tujuan Wisata yang dimaksud ini adalah Desa Sosial Kecamatan Paguyaman Kabupaten Boalemo dan untuk Desa Tujuan Budaya yang dimaksud ini adalah Desa molombulahe Kecamatan Paguyaman Kabupaten Boalemo

Oleh karena itu, melalui Program KKN Desa Membangun ini akan dirancang bersama aparat desa dan masyarakat terkait dengan penyelesaian masalah dalam menemukan solusi melalui penggalian dan pemetaan budaya lokal dalam rangka mengembangkan kepariwisataan untuk pencapaian SDGs di Kecamatan Paguyaman.

## **1.2 Tujuan**

1. Melakukan pendampingan dan edukasi dalam upaya penggalian dan pemetaan warisan budaya lokal desa untuk menemukan keunggulan dan skala prioritas program kegiatan pemerintah desa berbasis SDGs Desa
2. Melakukan sosialisasi dan pembinaan terkait warisan budaya lokal yang dilestarikan dan dikembangkan dalam rangka pengembangan dan pencapaian SDGs
3. Melakukan pendampingan perencanaan pengembangan budaya dan pariwisata berkelanjutan
4. Melakukan pendampingan pelaksanaan dan evaluasi warisan warisan budaya lokal desa
5. Melakukan program penggalian dan pemetaan budaya lokal sebagai upaya untuk pencapaian SDGs

## **1.3 Manfaat Pelaksanaan Program**

1. Pemahaman mahasiswa meningkat atas masalah-masalah nyata yang dihadapi oleh masyarakat setempat sehingga dengan mudah menemukan solusi untuk menerapkan pengetahuan mahasiswa melalui pengabdian dalam pencapaian SDGs.
2. Mendorong terwujudnya Desa tanggap budaya, serta kolaborasi pedesaan dengan perkotaan melalui pengembangan Kawasan Perdesaan secara berkelanjutan.
3. Mendorong terkelolanya pengembangan kepariwisataan dan budaya yang berkelanjutan.
4. Meningkatnya pengetahuan dan kecintaan masyarakat terhadap budayanya sendiri serta mampu melakukan inovasi berdasarkan hasil pengabdian dosen dan mahasiswa untuk meningkatkan taraf hidup masyarakat sesuai pencapaian SDGs
5. Perumusan kebijakan program kegiatan pemerintah desa yang berbasis SDGs Desa yang terukur dan berkelanjutan sehingga dapat membantu pencapaian tujuan SDGs di Kabupaten Paguyaman.

## **BAB II**

### **TARGET DAN LUARAN**

#### **2.1. Target**

Adapun target pengabdian ini adalah sebagai berikut:

1. Terdapatnya pemetaan warisan budaya lokal desa dalam upaya mendukung kepariwisataan desa untuk menemukan keunggulan dan skala prioritas program kegiatan pemerintah desa berbasis SDGs Desa.
2. Terdapatnya data data budaya lokal desa yang mencerminkan desa tanggap budaya yang menjadi keunggulan desa dalam meningkatkan kepedulian masyarakat desa
3. Keterlibatan Karang Taruna dalam melaksanakan program pembangunan desa tanggap budaya.
4. Terdapatnya pemahaman masyarakat tentang implementasi SDGs kepada aparat desa dan masyarakat dalam pemanfaatan unggulan desa berbasis warisan budaya lokal desa SDGs.
5. Menyediakan data dan informasi dasar bagi pembangunan Desa.

#### **2.2 Luaran**

Luaran dari kegiatan ini dapat dijabarkan dalam tabel berikut.

**Tabel 1. Luaran Kegiatan KKNT Desa Membangun**

<b>No</b>	<b>Jenis Luaran</b>	<b>Indikator Capaian</b>
1	Laporan Kegiatan	<ol style="list-style-type: none"><li>1. Video Kegiatan yang dipublikasikan di Youtube.</li><li>2. Laporan Hasil Pelaksanaan KKN</li><li>3. Buku Catatan Harian Kegiatan</li><li>4. Buku Catatan Keuangan</li><li>5. Laporan Kegiatan Mahasiswa</li></ol>
2.	Publikasi Jurnal/Prosiding	Terbitnya artikel ilmiah pelaksanaan KKNT Desa Membangun di Jurnal Sibermas UNG/prosiding seminar nasional
3.	Publikasi media massa dan cetak	Sudah terbit artikel kegiatan KKNT Desa Membangun di koran lokal Gorontalo Post dan repository UNG
4	Dokumen	Dokumen Data dan Informasi Kebutuhan Desa

5	Peningkatan sumber daya manusia dalam pengetahuan dan keterampilan mengelola sistem penggalian dan pemetaan budayadesa	Penerapan pengetahuan dalam mengelola sistem penggalian dan pemetaan budaya lokal desa dalam pencapaian SDGs
6	Peningkatan Penerapan Iptek di Masyarakat	Penerapan model pengelolaan sistem pemetaan budaya lokal dalam pencapaian SDGs



**BAB III**  
**METODE PELAKSANAAN**

**3.1 Persiapan dan Pembekalan**

1. Mekanisme pelaksanaan kegiatan KKN Tematik Desa Membangun

Mekanisme pelaksanaan kegiatan KKN Tematik Desa Membangun digambarkan pada diagram alir berikut:

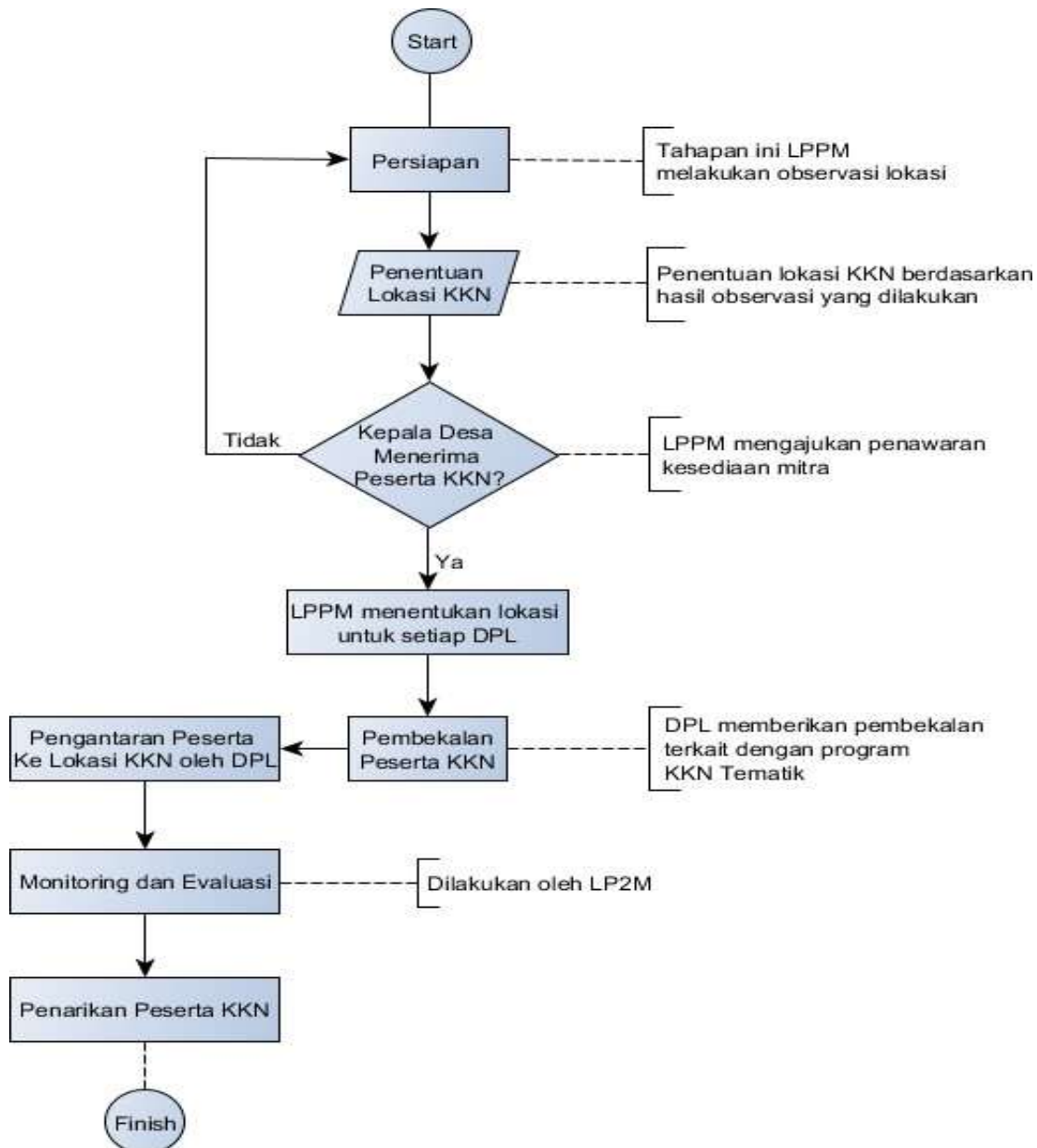

**Gambar 3. Mekanisme Pelaksanaan KKNT Desa Membangun**

## 2. Materi persiapan dan pembekalan KKN Tematik Desa Membangun

Materi persiapan dan pembekalan bagi mahasiswa peserta kegiatan KKN Tematik Desa Membangun dilakukan oleh LPPM dan Dosen pembimbing Lapangan (DPL) yang meliputi:

**Tabel 2. Materi Pembekalan Peserta KKN Tematik**

<b>Materi Oleh LP2M</b>	<b>Materi Oleh DPL</b>
Peran UNG dalam peningkatan kualitas sumberdaya manusia melalui pelaksanaan KKN	Cara pengisihan matriks kegiatan harianbaik individu maupun kelompok
Aktualisasi kebijakan akademik dalam pelaksanaan KKN UNG dan Falsafah (arti, tujuan, sasaran dan manfaat dari KKN)	Teknik melakukan survei kesiapan dankemampuan mahasiswa dalam menemukan data informasi kebutuhan desa
Rencana program dan pengorganisasian KKN dan Peran komunikasi dalam pelaksanaan program di lokasi KKN	Metode pengolahan hasil survei
Peran KKN dalam meningkatkan IPM dan SDGs	Keterampilan dalam mendukung kapasitasmasyarakat
Etika pergaulan. bersosialisasi dan pendekatan mahasiswa KKN merangsang partisipasi masyarakat	Mengidentifikasi permasalahan dimasyarakat dalam pengelolaan penggalian dan pemetaan budaya warisan budaya lokal untuk pencapaian SDGs
Latihan penyusunan rencana program dan pengorganisasian KKN	Teknik pemetaan potensi sumber dayamanusia dalam pencapaian SDGs
Deskripsi tugas, tata terib, pelaporan, dan penilaian mahasiswa peserta KKN	Starategi rekrutmen dan pembentukan kelompok SDGs Desa

### 3.2 Uraian Program KKN Tematik Desa Membangun

Langkah pertama dari kegiatan KKN Tematik Desa Membangun ini adalah melakukan pemetaan (*mapping*) melalui dua cara yaitu secara geografis dan menghimpun seluruh informasi yang ada di desa. Pemetaan dilakukan untuk memudahkan dalam merancang intervensi peningkatan kapasitas dan menyiapkan kerangka kerja. Selanjutnya langkah kedua yaitu peningkatan kapasitas (*capacitybuilding*), berguna untuk melakukan aksi atau kegiatan berbasis pada masalah melalui sosialisasi, pelatihan, dan FGD. Pada kegiatan KKN Tematik Desa Membangun ini, tim pelaksana akan merancang bersama masyarakat dan pemerintah desa terkait program kerja berdasarkan asesmen kebutuhan masyarakat. Setelah dirancang bersama, tahap selanjutnya adalah pelaksanaan program kerja terkait dengan pemberdayaan masyarakat melalui pengelolaan sistem penggalan dan pemetaan budaya lokal desa dalam pencapaian SDGs. Untuk lebih jelas, berikut uraian kegiatan mahasiswa selama KKNT Membangun Desa.

**Tabel 3. Uraian Program Kerja**

<b>No.</b>	<b>Lingkup Program Kerja KKNT</b>	<b>Kegiatan</b>
1	Kegiatan-kegiatan mahasiswa yang berkaitan dengan pendampingan perencanaan pembangunan desa.	<ol style="list-style-type: none"><li>1. Melakukan asesmen kebutuhan masyarakat desa secara partisipatif oleh masyarakat (dan kader pemberdayaan desa)</li><li>2. Mengomunikasikan hasil asesmen kepada Pemerintahan Desa dan menyampaikannya pada pertemuan desa sebagai bahan dan data awal untuk penyusunan/revisi/ pengembangan RPJMDesa dan RKPDesa.</li><li>3. Membantu perumusan materi untuk penyusunan atau revisi RPJM Desa</li><li>4. Membantu perumusan materi untuk penyusunan RKP Desa tahun berikutnya.</li><li>5. Memfasilitasi pertemuan desa untuk membahas masukan dari hasil asesmen, untuk dokumen RPJM Desa dan dokumen RKP Desa.</li></ol>

		<p>6. Memfasilitasi pertemuan desa untuk menyepakati masukan dari hasil asesmen, untuk dokumen RPJM Desa dan dokumen RKP Desa.</p> <p>7. Identifikasi kader pemberdayaan masyarakat desa yang berasal dari masyarakat itu sendiri.</p>
2	Kegiatan-kegiatan mahasiswa yang berhubungan dengan pendampingan pelaksanaan, evaluasi pembangunan desa.	<p>1. Pelibatan/penguatan kader pemberdayaan masyarakat desa dalam kegiatan desa</p> <p>2. Menyusun rencana program kerja KKN Tematik Desa Membangun yang disetujui oleh Pemerintahan Desa.</p> <p>3. Fasilitasi dalam mengomunikasikan program kerja KKN Tematik Desa Membangun kepada masyarakat untuk mendapat dukungan</p> <p>4. Pemetaan Warisan Budaya Lokal melalui partisipasi masyarakat</p>
3	Kegiatan-kegiatan mahasiswa yang berkaitan dengan upaya inisiasi meningkatkan kehidupan masyarakat desa.	<p>1. Pelatihan Pemetaan Warisan Budaya Lokal</p> <p>2. Penerapan sains dan teknologi dalam meningkatkan pengetahuan masyarakat sesuai kebutuhan hasil asesmen</p> <p>3. Pemetaan Budaya Lokal melalui Daerah Tujuan Wisata.</p>
4	Kegiatan-kegiatan mahasiswa yang berkaitan dengan pendokumentasian pengetahuan.	<p>1. Penyusunan buku laporan KKN</p> <p>2. Penyusunan dan pembuatan luaran Program KKN</p> <p>3. Pembuatan dokumentasi kegiatan KKN (foto, video, materi sosialisasi, RPJM Desa, RKP</p>

		Desa, Peraturan Peraturan Desa, dll)
--	--	--------------------------------------

### 3.3 Rencana Aksi Program

**Tabel 4. Rencana Aksi Mahasiswa dan DPL dalam KKNT**

No.	Tahapan Kegiatan	Uraian Kegiatan	Waktu	Sasaran
1.	Pengantaran Mahasiswa	Pengantaran mahasiswa ke lokasi KKNT Membangun Desa di Kecamatan Paguyaman Kabupaten Boalemo	1 hari	Mahasiswa
2.	Pengenalan dan Observasi Lapangan	1. Melakukan survei keadaan kampung Pece secara umum baik potensi maupun masalah 2. Melakukan wawancara dan pendekatan kepada masyarakat dan aparat desa	1 hari	- Aparat desa - Tokoh masyarakat - Karang taruna - Masyarakat umum
3.	Asesmen Kebutuhan Masyarakat	Mendata permasalahan dan solusi berdasarkan asesmen kebutuhan masyarakat sebagai sasaran dalam pencapaian SDGs	10 hari	- Masyarakat
4.	Penyampaian dan Analisa hasil asesmen kepada Pemerintah Desa	Melakukan koordinasi hasil analisa hasil asesmen kepada pemerintah desa dalam menentukan skala prioritas program KKNT Desa Membangun	3 hari	- Aparat desa

5.	Penyusunan rencana program KKN Tematik bersama Masyarakat (Disesuaikan dengan hasil asesmen dan pencapaian SDGs)	Penyusunan rencana program KKN Tematik bersama Masyarakat terkait hasil asesmen dengan mengarah kepada pemberdayaan masyarakat	5 hari	Masyarakat dan Apart Desa serta tokoh masyarakat
6.	Monitoring	Memonitoring pelaksanaan kegiatan mahasiswa dan perkembangan program KKNT	1 hari	Mahasiswa
7.	Pemaparan program kerja kepada Pemerintah Desa	Program yang telah dirancang bersama masyarakat akan dipaparkan kepada pemerintah desa untuk mendapat persetujuan sebelum program dilaksanakan	1 hari	Masyarakat
8.	Pelaksanaan Program Kerja (Disesuaikan dengan rencana program bersama masyarakat)	<ol style="list-style-type: none"> <li>1. Sosialisasi peningkatan ekonomi masyarakat.</li> <li>2. Pelatihan kader Kesehatan pemuda.</li> <li>3. Sosialisasi penanganan lingkungan rusak</li> <li>4. Penerapan sains dan teknologi dalam meningkatkan pengetahuan masyarakat sesuai kebutuhan hasil asesmen</li> </ol>	35 hari	<ul style="list-style-type: none"> <li>- Aparat desa</li> <li>- Tokoh masyarakat</li> <li>- Karang taruna</li> <li>- Masyarakat umum</li> </ul>
9.	Evaluasi	Monev pencapaian target dan	1 hari	Mahasiswa KKN

		luaran KKNT		
10.	Seminar hasil kegiatan KKNT.	Seminar Hasil kepada DPL, LPPM, Pemerintah Desa, dan Masyarakat	1 hari	Mahasiswa KKN
11.	Penarikan Mahasiswa KKNT	1. Ramah tamah dengan aparat desa dan masyarakat 2. Penjemputan mahasiswa KKNT kembali ke UNG	1 hari	Mahasiswa KKN

Volume pekerjaan dalam kegiatan KKN Tematik Desa Membangun dinyatakan dalam bentuk jam kerja efektif mahasiswa (JKEM). Setiap mahasiswa harus melakukan pekerjaan sebanyak 144 JKEM per bulan selama minimal 2 bulan kegiatan KKN Tematik Desa Membangun, sehingga setiap mahasiswa harus melakukan pekerjaan sebanyak 288 JKEM dalam 2 bulan. Jumlah mahasiswa peserta kegiatan KKN Tematik Desa Membangun ini adalah 15 orang. Total volume jam kerja efektif mahasiswa (JKEM) adalah 15 mahasiswa x 288 JKEM = 3420 jam kerja efektif mahasiswa (JKEM).

Untuk memperlancar kegiatan KKNT-Desa Membangun ini, maka penempatan mahasiswa disesuaikan dengan jurusan atau kompetensinya. Distribusi mahasiswa dapat dilihat pada Tabel 3 dibawah ini.

**Tabel 5. Distribusi Penempatan Mahasiswa KKNT  
Desa Molombulahe**

No	Jurusan/Fakultas	Jumlah
1	Jurusan Farmasi	3 Orang
2	Jurusan Agribisnis	3 orang
3	Jurusan Pendidikan Luar Sekolah	3 orang
4	Jurusan Admisnistrasi Publik	1 orang
5	Jurusan Sejarah	1 orang
6	Jurusan Ilmu Hukum Kemasyarakatan	1 orang
7	Jurusan Ilmu dan Teknologi Pangan	1 orang
8	Jurusan Ekonomi Pembangunan	1 orang
9	Jurusan Teknik Informatika	1 orang

<b>Jumlah</b>	<b>15 orang</b>
---------------	-----------------

**Desa Sosial**

<b>No</b>	<b>Jurusan/Fakultas</b>	<b>Jumlah</b>
1	Jurusan Pendidikan Biologi	4 Orang
2	Jurusan Ilmu dan Teknologi Pangan	2 orang
3	Jurusan Agribisnis	2 orang
4	Jurusan Kepelatihan	1 orang
5	Jurusan Ilmu Hukum	1 orang
6	Jurusan Ilmu Komunikasi	1 orang
7	Jurusan Pendidikan Teknologi Informasi	1 orang
8	Jurusan Manajemen	1 orang
9	Pendidikan Bahasa dan Sastra Indonesia	1 orang
10	Jurusan Ilmu Ekonomi	1 orang
<b>Jumlah</b>		<b>15 orang</b>



## **BAB IV**

### **HASIL DAN PEMBAHASAN**

#### **4.1. Gambaran Umum Lokasi KKN**

##### **4.1.1 Desa Sosial**

Desa sosial Desa yang terbilang cukup maju yang berada di kecamatan Paguyaman karena memiliki potensi desa sebagai desa wisata dan peningkatan ekonomi masyarakat melalui sektor UMKM. Hal ini dapat dilihat dari fasilitas yang cukup memadai baik dari segi pembangunan, kesehatan dan infrastruktur lainnya, dengan mayoritas penduduk yaitu seorang pengrajin dan petani.

berdasarkan permasalahan yang ada, maka tujuan dilaksanakannya program KKNT Desa Membangun Untuk mendukung program pemerintah melalui sektor wisata serta meningkatkan SDM yang ada di desa social Untuk meningkatkan perekonomian masyarakat melalui sektor UMKM, Pendataan masyarakat terkait vaksinasi covid-19 dilaksanakan karena presentase masyarakat yang sudah melakukan vaksin masih berada dibawah target (70%), sehingga pemerintah desa perlu melakukan pendataan masyarakat yang sudah dan belum melakukan vaksinasi. Hal ini sangat penting dilakukan karena sebagian data-data yang dikumpulkan merupakan data yang sensitif dan akan berdampak negatif kalau tidak terlindungi. Meningkatkan ikatan tali silaturahmi melalui kegiatan jumat berkah dan jumat bersih yang dilaksanakan selama kegiatan KKN berlangsung di desa sosial. Kegiatan dilakukan di lingkungan kantor desa sukamakmur dan mesjid-mesjid yang berada di lingkungan desa tersebut, secara gotong royong bersama masyarakat, mahasiswa maupun aparat desa yang berada di lingkungan desa. Kegiatan ini dilakukan agar terciptanya lingkungan yang bersih dan nyaman. Luas wilayah Desa adalah Ha terbagi menjadi 4 dusun dengan jumlah jiwa sebanyak 1.510 Jiwa dan jumlah kepala keluarga sebanyak 445 dengan sebagian besar mata pencaharian masyarakat desa bergerak di bidang Petani, Buruh tani, Pegawai Negeri Sipil, Pedagang keliling, Karyawan Perusahaan Swasta, Karyawan Perusahaan Pemerintah, Karyawan Honorer, Wiraswasta, dan sebagainya

##### **4.1.2 Desa Molombulahe**

Desa Molombulahe merupakan desa yang dikategorikan sebagai desa maju karena tingkat kesejahteraan dan kualitas hidup masyarakat yang mulai meningkat, meningkatnya

produktivitas masyarakat di desa, ketersediaan sarana prasarana yang memadai, urbanisasi, kualitas lingkungan hidup yang semakin berkembang. Kondisi kamtibmas yang cukup aman, kehidupan warga yang rukun dan damai serta adat istiadat dan kearifan lokal yang masih terjaga termasuk infrastruktur dan akses data yang sudah cukup baik, pelayanan kesehatan, fasilitas dan jasa transportasi. Sebagian besar mata pencaharian masyarakat desa Molombulahe bergerak di bidang barang dan jasa yang didukung dengan banyaknya sarana dan prasarana ekonomi seperti pasar, warung makan, toko kelontong, dan sebagainya. Luas wilayah Desa adalah 186,2798 Ha terbagi menjadi 8 dusun dengan jumlah jiwa sebanyak 2214 Jiwa dan jumlah kepala keluarga sebanyak 615

## **4.2 Uraian Program Kerja KKS**

### **4.2.1 Perencanaan Program Kerja**

Kuliah Kerja Nyata (KKN) merupakan perpaduan antara tiga unsur Tri Dharma Perguruan Tinggi, yaitu pendidikan, penelitian dan pengabdian pada masyarakat. Kegiatan ini lebih mengutamakan aktivitas nyata yang dilakukan oleh para mahasiswa, sehingga keberadaannya dalam masyarakat akan bermanfaat bagi masyarakat, khususnya warga masyarakat yang berada dilokasi KKN. Untuk menunjang pencapaian tujuan pendidikan dan sarana pelatihan KKN ini, kami turut adil dalam wadah kegiatan terencana dan aplikatif tersebut ialah Kuliah Kerja Nyata TEMATIK. KKN merupakan salah satu persyaratan yang harus ditempuh bagi mahasiswa jenjang pendidikan S1 (Universitas Negeri Gorontalo) untuk menyelesaikan masa pendidikannya. Adapun objek (lokasi) KKN yang akan kami selenggarakan di Desa Sosial dan Molombulahe, Kecamatan Paguyaman, Kabupaten Boalemo, Provinsi Gorontalo.

Mahasiswa diharapkan mampu menyelesaikan program kerja yang telah digagas bersama sebagai aktualisasi langkah-langkah penanggulangan bencana. Kami melakukan observasi kemasing-masing dusun. Hasil observasi tersebut kami jadikan acuan atau langkah awal untuk menjalankan program inti. Setelah melakukan observasi selama kurang lebih 3 hari, kami mengadakan rapat untuk merencanakan program kerja selama 4 hari. Pada Jumat 25 September 2021 kami melakukan sosialisasi program kerja kepada masyarakat dan aparat desa

### **4.2.2 Pengorganisasian Program Kerja**

Dalam proses pelaksanaan kegiatan, sangat diperlukan perencanaan yang baik dan matang. Berangkat dari hal tersebut, sehingga setiap melaksanakan program kami dari KKN

TEMATIK Pendampingan Masyarakat Dalam Pembangunan ekonomi, peningkatan ekonomi dan Kesejahteraan Pendidikan Era Pandemi COVID-19. Pengorganisasian program kerja dimaksud untuk memperjelas cakupan program kerja yang akan kami realisasikan.

Berikut dasar pelaksanaan program:

1) **Program Kerja (program inti)**

**1. Desa Sosial**

- Pembangunan Ekonomi masyarakat di sector pariwisata
- Peningkatan Ekonomi disektor UMKM

**2. Desa Molombulahe**

- Pelatihan IT untuk aparat desa
- Rumah Cerdas Desa

2) **Kegiatan program tambahan**

**4.2.3 Implementasi Program Kerja**

Berangkat dari program kerja yang telah kami rencanakan bersama, kami berhasil melaksanakan dan merealisasikan program tersebut selama kurang lebih 60 hari. Kegiatan tersebut antara lain:

**4.2.3.1 Desa Sosial**

1. Pembersihan lahan wisata, pengecatan infrastruktur wisata, pembuatan spot foto/video
2. Kegiatan tambahan yakni, Jum'at Berkah

**4.2.3.2 Desa Molombulahe**

1. Pembuatan surat ijin orang tua, penyediaan alat belajar, penyediaan lokasi belajar, dan pengaturan waktu penyelenggaraan
2. Kegiatan tambahan yakni, Pembuatan Tapal Batas Dusun, Penanaman Pohon Sombar, Pembuatan Bak Sampah, Pelatihan Adat, Vaksinasi, Posyandu, dan Mini Soccer Liga 20.

**4.2.4 Pengawasan Program Kerja**

Pengawasan Program kerja dilakukan oleh LPM dan DPL, pengawasan dilakukan tiap kali kami melaksanakan agenda kegiatan. Sebelum pelaksanaan kegiatan kami melaporkan atau mendiskusikan hal-hal terkait kegiatan kepada DPL. Selanjutnya DPL akan memberikan gagasan serta instruksi untuk mensukseskan kegiatan yang dimaksud.

Setiap Desa rombongan KKN dipimpin oleh satu orang Koordinator Desa (kordes), kordes memiliki wewenang untuk mengatur serta mengarahkan peserta KKN dalam

pelaksanaan program. Pada akhir kegiatan DPL akan melakukan dan evaluasi program kerja yang telah dilaksanakan. Pengawasan dimaksud agar mahasiswa KKN memiliki garis koordinasi yang baik dengan DPL sehingga dalam pelaksanaan program dapat berjalan dengan lancar.

#### **4.2.5 Evaluasi Program Kerja**

Evaluasi program kerja sangat penting dilakukan untuk mengetahui apakah kegiatan/program yang dilaksanakan berhasil dan sukses, dan juga mengetahui efektivitas kerja dari mahasiswa KKN itu sendiri, serta mengukur kendala dan masalah yang dihadapi selama pelaksanaan program tersebut. Hasil evaluasi program kerja:

1) Seluruh program kerja inti yang telah digagas bersama mendapatkan perhatian dari masyarakat setempat dan kerjasama yang baik dari aparat desa.

2) Seluruh pelaksanaa program berjalan dengan lancar, meskipun tidak jarang kami menemui kendala berupa anggaran, namun semua dapat terselesaikan.

Masyarakat desa dan karang taruna sangat berperan aktif dan mengambil bagian pada pelaksanaan program.

### **4.3 Pembahasan**

#### **4.3.1 Realisasi Program Kerja**

Berdasarkan tujuan dari kegiatan KKN Tematik yang diselenggarakan oleh Universitas Negeri Gorontalo ada beberapa program yang dapat kami realisasikan di desa Sosial dan Molombulahe, yaitu diantaranya:

##### **4.3.1.1 Desa Sosial**

###### **▪ Observasi**

Pelaksanaan kegiatan KKN Desa Membangun bertempat di Desa Sosial dimulai tanggal 13 September – 03 November 2021. Dalam pelaksanaan KKN desa membangun metode yang digunakan yaitu metode observasi. Observasi adalah alat pengumpulan data yang dilakukan dengan cara mengamati dan mencatat secara sistematis masalah-masalah yang ada di desa sosial kecamatan paguyaman. Sebelum melakukan proses pelaksanaan program kerja dari setiap bidang, terlebih dahulu yaitu melakukan pengkajian data terkait informasi keadaan desa. Berdasarkan informasi dan kajian yang dilakukan maka dilaksanakannya musyawarah antar sesama kami (mahasiswa) terkait program apa saja yang direncanakan berdasarkan masalah dan kondisi yang ada di desa sosial. Hasil yang kami dapatkan berdasarkan

musyawarah yang dilakukan yaitu terdapat berbagai jenis program yang ada di berbagai bidang diantaranya: pembangunan desa wisata (wisata bukit seribu batu), peningkatan ekonomi masyarakat melalui sektotr UMKM, pendatan vaksinasi covid-19, serta program tambahan kami (mahasiswa KKN) yaitu pelaksanaan jumat berkah.

Program kerja yang telah dirancang kemudian dipresentasikan bersama kepala desa, aparaturnya, dan tokoh masyarakat yang berada di lingkungan desa sosial. Hal ini bertujuan agar masyarakat dapat mengetahui serta dapat mendukung terlaksananya program yang telah dirancang.

- **Program Inti**

1. Penyelenggaraan Pemerintahan Desa

- a. **Wisata Bukit Seribu Batu**

Berdasarkan hasil pelaksanaan program kerja yang telah dilaksanakan di desa Sosial pada minggu pertama, melakukan observasi lokasi wisata bukit seribu batu. Setelah kami melakukan observasi kami mencari informasi dari beberapa pemerintah desa sosial bahwa wisata tersebut belum memiliki anggaran dari dana desa, dengan adanya informasi tersebut kami mahasiswa Kuliah Kerja Nyata (KKN) melakukan rapat kerja terkait wisata seribu batu dengan hasil rapat secara musyawarah mufakat yaitu membuat proposal permohonan dana di dinas pariwisata Provinsi Gorontalo.

Pada tanggal 28 september 2021, perwakilan dari mahasiswa KKN datang langsung ke kantor dinas pariwisata provinsi Gorontalo mengajukan proposal permohonan dana untuk rencana pembangunan wisata seribu batu dan Menjelaskan maksud dan tujuan proposal tersebut dan hasilnya proposal kami dikoreksi kembali dan belum di indahkan.

Pada pengajuan proposal yang kedua, masih mendapatkan koreksi terkait proposal karena kesalahan penempatan tanda tangan dan masih ada revisi terkait proposal. Selanjutnya untuk kedatangan ketiga proposal permohonan dana sudah disetujui namun masih ada kekurangan berkas yang harus dilengkapi. Kemudian untuk kedatangan keempat, pemasukan berkas yang telah dilengkapi setelah dikoreksi. Kemudian untuk kedatangan terakhir hanya melengkapi berkas berupa tanda tangan yang masih kurang. Beberapa hari kemudian anggaran sudah dicairkan.

Di minggu kedua dan ketiga kami melakukan pembersihan lokasi wisata bukit seribu batu, setelah di minggu keempat, pembuatan tangga darurat untuk akses menuju puncak wisata

bukit seribu batu. Masuk minggu kelima, pembuatan dan pemasangan patok dari bambu sebagai pegangan untuk menuju akses puncak wisata bukit seribu batu. selanjutnya pada minggu keenam, pengecatan pintu masuk dan patok pegangan serta pemasangan spanduk selamat datang sekaligus persiapan untuk penyambutan kepala dinas pariwisata Provinsi dan Kabupaten serta persiapan pengadaan bazar dari masing-masing kelompok UMKM.

Bazar adalah sebuah wilayah berdagang permanen, pasar, atau jalan di mana toko-toko barang dan jasa dipertukarkan atau dijual. Kegiatan bazar yang dilakukan di desa sosial terbilang sangat unik dimana proses jual beli menggunakan batu. Jadi, maksud dari proses jual beli menggunakan batu sebagai nilai tukar, sebelum membeli barang yang dijual terlebih dahulu pengunjung melakukan proses penukaran uang dengan batu yang dimana masing-masing batu memiliki nominal yang berbeda seperti batu yang berwarna merah Rp 10.000, untuk yang hijau Rp 20.000. kuning Rp. 5000 setelah menukarkan uang dengan batu tersebut baru itu kita bisa melakukan transaksi jual beli. Pengunjung dapat membeli barang apa saja (Aqua botol, Kue, dan upiah karanji) dengan menggunakan batu tersebut jika batu yang ditukarkan masih tersisa misalnya sebelumnya kita menukarkan uang 100 ribu dan yang kita pakai berbelanja hanya kurang lebih 30 ribu maka sisanya masih bisa kita tukarkan dengan uang lagi karena kita tidak mungkin membawa pulang batu yang telah ditukarkan saat masuk ke pasar Bazar.

Masuk minggu ketujuh, kami melakukan pembuatan dan pemasangan spot-spot foto di wisata bukit seribu batu. Pada minggu kedelapan, pemerintah desa dan masyarakat desa sosial menyelenggarakan pelaksanaan upacara bendera di atas bukit wisata seribu batu untuk memperingati hari Sumpah Pemuda di atas bukit wisata seribu batu untuk memperingati hari Sumpah Pemuda.

#### **b. Peningkatan Ekonomi Masyarakat Disektor UMKM**

Berdasarkan hasil pelaksanaan yang telah kami lakukan terkait Peningkatan Ekonomi Masyarakat disektor UMKM pada minggu pertama, kami melakukan observasi dan mengidentifikasi apa saja yang menjadi hambatan di masing-masing UMKM di Desa Sosial yang terdiri dari Upiah Karanji, bunga terbuat dari kertas plastik, tempat tisu terbuat dari pelepah pisang dan kulit jagung, cobek dan ulekan, olahan kue. kemudian masuk minggu kedua, kami melakukan pendampingan dan pemberian solusi terkait masalah pendanaan,

pembukuan, perijinan dan pemasaran di masing-masing UMKM. Selanjutnya Minggu ketiga, kami melakukan pendampingan pembuatan logo, foto produk dan pemasaran di media sosial (instagram dan facebook). dan terakhir masuk minggu keempat, kami melakukan evaluasi terkait dengan bidang pemasaran hingga hasil pencapaian penjualan produk di masing-masing UMKM. Adapun beberapa uraian dari berbagai macam UMKM yakni:

### **1) Upiah Karanji**

Di desa sosial terdapat beberapa pelaku usaha UMKM. Salah satunya UMKM upiah karanji. Upiah karanji merupakan songkok yang terbuat dari anyaman rumput liar yang dimana warga gorontalo menyebutnya sebagai mintu menyerupai ilalang. Untuk mendapatkannya, rumput ini harus dikeringkan dulu dibawah terik matahari. Setelah itu bagian kulitnya dikelupas dengan hati-hati. Upiah karanji ini dibuat sendiri oleh pemilik UMKM upiah karanji dengan bantuan alat-alat sederhana seperti pisau untuk membelah dan kaleng yang dilubang dengan berbagai macam ukuran. Selain pembuatannya yang tidak mudah, untuk memperoleh bahan baku (rumput mintu) juga tidak mudah. Pengrajin harus berjalan jauh ke hutan untuk mendapatkannya. Harga dari upiah karanji ini variatif. Rp.250.000 untuk yang bermotif nama dan Rp. 200.000 untuk yang polos.

Dalam sebuah usaha tentu terdapat pengelolaan baik itu bagaimana pemasarannya, bagaimana mengelola keuangannya dan bagaimana penjualannya. Dan setelah dilakukan identifikasi ternyata UMKM ini pengelolaannya masih kurang. Yang pertama Pemilik UMKM upiah karanji dalam memasarkan produk masih mengalami kesulitan. Karena pemilik UMKM ini tidak memiliki android sendiri untuk memasarkan produknya melalui media sosial, beliau harus meminjam android milik anaknya. Sekarang ini sudah masuk di era digital, dimana semua kegiatan bisa dilakukan dengan cara yang canggih. Segala informasi tersebar luas dengan cepat. Sehingga ini menjadi peluang besar bagi pelaku usaha dalam mempromosikan produknya. Namun pelaku UMKM ini hanya menggunakan satu media sosial yaitu facebook. Untuk itu kami membuatkan akun instagram agar produk ini bisa dikenal oleh masyarakat luas sehingga usaha ini berkembang. Kedua pengelolaan keuangannya juga belum teratur. Pemilik UMKM ini sama sekali tidak menggunakan pencatatan penjualan. Baik itu pemasukan, pengeluaran dan profit yang diperoleh. sehingga pelaku usaha ini tidak dapat menganalisis bagaimana perputaran modalnya. Untuk meningkatkan UMKM ini kami berinisiatif membantu

memasarkan produk melalui media sosial seperti watssapp, membuat akun instagram juga membantu terkait foto produk.

## **2) Tempat tisu dari pelepah pisang dan pembuatan bunga dari plastik**

Kerajinan tangan dari pelapah pisang (tempat tisu), dan pembuatan bunga dari plastik (dibuat oleh saudari Sri Yulandari Husain). Ia membuat kerajinan tersebut melalui pelatihan yang di laksanakan di Desa Sosial dan di tempat-tempat kerajinan lainnya. UMKM kerajinan tangan dari pelapah pisang yang di buat menjadi tempat tisu sangatlah berguna untuk masyarakat yang ingin menggunakannya, karena pembuatan tempat tisu dari pelepah pisang bahannya sangatlah mudah di dapat. UMKM kerajinan tersebut bisa menguntungkan dirinya sendiri, karna bahannya mudah di dapat dan tidak perlu mengeluarkan biaya yang lebih. UMKM kerajinan dari pembuatan bunga dari plastik. Kerajinan tersebut adalah salah satu kerajinan yang mudah untuk di jual, karena peminatnya sangat banyak. Pembuatan kerajinan tersebut memerlukan waktu yang cukup banyak untuk bisa menghasilkan rangkaian bunga yang utuh. Dari kedua kerajinan tersebut sesuai indentifikasi masalah yang harus dipecahkan yaitu kurangnya modal, pemasaran dan pembukuan.

## **3) Cobek dan Ulekan**

Cobek dan ulekan adalah sepasang alat yang telah digunakan sejak zaman purbakala untuk menumbuk, menggiling, melumat, mengulek, dan mencampur bahan-bahan tertentu (misalnya bumbu dapur, rempah-rempah, jamu, atau obat-obatan). Istilah cobek merujuk kepada sejenis mangkuk sebagai alas untuk kegiatan menumbuk atau mengulek, sementara ulekan merujuk kepada benda tumpul memanjang seperti pentungan yang dapat digenggam tangan untuk menumbuk atau mengulek suatu bahan. Baik cobek ataupun ulekan biasanya dibuat dari bahan yang keras, misalnya kayu keras, batu, dan keramik. Nah kali ini kita akan membahas mengenai UMKM cobek atau ulekan yang ada di desa sosial, kami telah mengidentifikasi UMKM yang ada di desa sosial salah satunya cobek dan ulekan dimana permasalahannya dalam proses pemasran dan pembukuaan dan alat yang diperlukan membuat cobek dan ulekan karena alat yang diperlukan masih menggunakan alat manual. Untuk permasalahan pemasaran kurangnya publikasi dimedia sosial contoh nya instagram, facebook, wa, dan lain-lain . Karena proses pemasaranya masih secara manual yaitu masih dijual dipasar



pasar tradisional kurangnya pengetahuan tentang media sosial mengakibatkan para pelaku UMKM ini susah memasarkan secara online.

Permasalahan pembukuan mereka belum bisa mengatur keuangan pribadi dan keuangan yang didapatkan dari hasil jualan tersebut sehingga itu uang pribadi dan uang hasil usaha masih tercampur sehingga mereka tidak mengetahui berapa keuntungan dan berapa keuntungan dari usaha mereka sendiri. Dari beberapa permasalahan UMKM cobek ulekan kami sebagai mahasiswa telah memberikan solusi atau arahan kepada pelaku UMKM ini agar masalah yang ada di UMKM ini terselesaikan dengan cara memposting di media sosial seperti facebook, instagram dan lain-lain. Begitu pula dengan permasalahan pembukuan.

#### **4) Olahan kue**

Pada minggu pertama kami (mahasiswa KKN) turun langsung melakukan observasi di salah satu pelaku UMKM olahan kue yaitu kerumah ibu Hestin Musa. Adapun beberapa olahan kue yang sering dibuat dan dipesan oleh para pelanggan yaitu kue brownis, cake coklat, bisikuit, sukade, kolombeng, apang colo, cucur, dan apang bale. Jadi, olahan kue ini merupakan usaha dari ibu Hestin yang dijadikan sumber mata pencarian untuk mencukupi kehidupan sehari-hari keluarganya. Sesuai hasil identifikasi bahwa olahan kue tersebut sudah sangat berkembang didesa sosial karena sudah banyak pelanggan yang menyukai olahan kue dari ibu Hestin, biasanya para pelanggan memesan kue untuk acara hajatan, duka, dan maulid nabi.

Usaha olahan kue dari ibu Hestin sudah memiliki surat perizinan dan pembukuan akan tetapi yang menjadi permasalahan dan kendala dari ibu Hestin yaitu terkait pembelian bahan baku yang jaraknya sangat jauh. Ibu kesulitan untuk mendapatkan bahan yang diperlukan karena bahan tersebut tidak ada di daerah paguyaman. Bahan baku yang dibuat olahan kue hanya tersedia di Kota Gorontalo. Kemudian untuk pemasaran masih terbilang masih dibawah atau rendah sehingga kami (mahasiswa KKN) berinisiatif membantu dalam proses pemasaran kue dengan membuat pamflet kue agar lebih menarik perhatian para pelanggan online, membuat logo, instagram, facebook, dan pembukuan dan alat yang diperlukan membuat cobek dan ulekan karena alat yang diperlukan masih menggunakan alat manual. Untuk permasalahan pemasaran kurangnya publikasi di media sosial contohnya instagram dan facebook.

## **Program Tambahan**

### **▪ Jumat Berkah**

Jumat berkah artinya hari Jumat itu penuh kebaikan dan keutamaan. Jumat adalah hari khusus memaksimalkan ibadah atau amail kebaikan, seperti sedekah yang pahalanya dilipatgandakan oleh Allah SWT. Kami mahasiswa KKN setiap hari jumat pagi melakukan pembersihan lingkungan sekitar masjid Fastabiqul Khairat, kegiatan ini bertujuan untuk memberi kenyamanan kepada jamaah sholat jumat. Jumat Berbagi dilaksanakan setelah sholat jumat dengan membagikan makanan ringan kepada seluruh jamaah sholat jumat di Masjid Fastabiqul Khairat di Desa Sosial. kegiatan ini dilaksanakan bertujuan untuk meningkatkan tali silaturahmi antara mahasiswa dengan masyarakat.

Selain bertujuan untuk meningkatkan silaturahmi antara mahasiswa dengan masyarakat, kegiatan ini juga memberikan manfaat yang baik bagi kami mahasiswa KKN. Menyadarkan kita bahwa hidup lebih bermakna jika kita senantiasa berbagi kepada sesama.

### **4.3.1.2 Desa Molombulahe**

Berdasarkan observasi yang telah dilakukan di Desa Molombulahe, Kecamatan Paguyaman, Kabupaten Boalemo didapatkan beberapa data primer dan data sekunder mengenai wilayah administrasi, kondisi geografis, demografi, sosial, ekonomi, dan organisasi anggota lembaga kemasyarakatan. Berikut ini merupakan data primer dan sekunder yang telah diperoleh selama masa observasi diantaranya:

#### 1) Wilayah Administrasi

##### **▪ Luas Wilayah dan Batas Dusun**

Luas Desa : 1022.5 Ha

Sebelah Utara berbatasan dengan Desa Kuala Lumpur

Sebelah Timur berbatasan dengan Desa Sosial

Sebelah Selatan berbatasan dengan Desa Buba'a Kec Paguyaman Pantai

Sebelah Barat berbatasan dengan Desa Wonggahu

##### **▪ Kondisi Geografis**

Topografi : Dataran Rendah

Suhu udara rata-rata : Relatif Panas

2) Demografi

Desa Molombulahe memiliki jumlah penduduk yang cukup banyak diantaranya:

- Jumlah Penduduk : ± 2214 Orang
- Laki-laki : ± 1123 Orang
- Perempuan : ± 1091 Orang
- Jumlah Kepala Keluarga : ± 615 KK

3) Sosial

Sarana Pendidikan		Sarana Ibadah		Infrastruktur Kesehatan	
PAUD		Masjid	✓	Puskesmas	
TK	✓	Pondok Pesantren	✓	Polindes	
SD	✓	Pura/Wihara		Balai Masyarakat	✓
SMP	✓	Gereja			
SMA					

4) Ekonomi

Mata Pencaharian yang ada di Desa Molombulahe diantaranya :

- Petani : ± 283 Orang
- Buruh : ± 170 Orang
- Wiraswasta : ± 105 Orang
- PNS : ± 70 Orang
- Pengangguran : ± 547 Orang
- Polri : ± 4 Orang
- TNI : ± 1 Orang
- Pensiunan : ± 14 Orang

5) Organisasi Anggota Lembaga Kemasyarakatan

- RW : Tidak Ada

- Posyandu : Ada
- PKK : Ada
- Karang Taruna : Ada
- LPM : Ada
- Majelis Ta'lim : Ada

Terkait Kondisi yang ada di Desa Molombulahe terdapat beberapa masalah yakni

- ✓ Masih kurangnya data angka vaksinasi yang ada di desa molombulahe
- ✓ Kurangnya efektifitas kinerja aparat desa
- ✓ Tingginya data masyarakat yang putus sekolah
- ✓ Kurangnya kepedulian untuk melakukan pola hidup sehat

Solusi yang bisa dilakukan untuk mengatasi masalah yang ada di Desa yakni

- **Program Inti**

- 1). **Rumah Cerdas Desa**

Dari hasil observasi yang telah dilakukan di awal dan informasi yang diberikan bahwa desa Molombulahe merupakan desa yang masyarakatnya kurang menyadari tentang pentingnya pendidikan sehingga mengakibatkan banyak anak – anak yang memilih untuk putus sekolah. Usia anak-anak yang memilih untuk putus sekolah mulai dari usia 9 tahun – 17 tahun dengan berbagai macam alasan mulai dari masalah ekonomi, transportasi sampai masalah hanya ikut – ikutan. Hal ini pula yang mengakibatkan meningkatnya angka pernikahan di usia muda dan meningkatnya angka pengangguran di desa Molombulahe. Maka dari itu, dari observasi tersebut mahasiswa membuat program yang bertujuan untuk kembali meningkatkan kesadaran masyarakat tentang betapa pentingnya pendidikan di masa depan.

Hasil yang didapatkan dari pelaksanaan program Rumah Cerdas Desa ini yaitu anak – anak dapat menambah pengetahuan diluar sekolah, seperti belajar tentang perkalian untuk anak – anak kelas 3 dan 4 yang belum lancar dalam perkalian, pengurangan dan penambahan untuk kelas 1 dan 2, dan belajar bahasa Inggris untuk anak – anak kelas 5 dan 6. Waktu dan pelaksanaan program ini selama 2 pekan setiap hari selasa dan hari kamis selama 1 jam dan di selingi dengan beberapa permainan – permainan kecil di akhir kegiatan. Selain pelajaran, anak – anak juga diberikan motivasi agar dapat meningkatkan kembali kesadaran tentang pentingnya pendidikan

## **2). Pelatihan IT**

Masalah lain yang ditemukan dalam observasi yang telah dilakukan yaitu masih ada beberapa aparat desa yang kurang mengetahui cara pengoperasional komputer mulai dari cara menghidupkan sampai mematikan sehingga dalam pembuatan surat – surat terdapat banyak kendala seperti harus menunggu operator desa. Hal ini juga yang mendasari mahasiswa untuk membuat program pelatihan IT untuk aparat desa.

Hasil yang didapatkan dari Pelatihan IT ini yaitu aparat desa sudah mengetahui cara mengoperasikan komputer. Mulai dari menghidupkan sampai mematikan komputer, cara pembuatan surat seperti membuka word, pembuatan kop surat, menebalkan, memiringkan, mengetik kalimat dan membuat surat-surat penting. Pelatihan IT ini dilakukan selama 1 hari dan dilaksanakan di PKBM desa Molombulahe dengan mahasiswa sebagai tutor dalam kegiatan tersebut.

### **▪ Program Tambahan**

#### **1. Pembuatan tapal batas dusun**

Tujuan kami mengadakan program ini untuk Menambah infrastruktur desa sehingga masyarakat dapat mengetahui batas-batas antar dusun Sebagai sarana informasi, Sehingga mempermudah masyarakat dan pendatang agar dapat mengetahui batas dusun, sebab di desa molombulahe ini terdapat 8 dusun maka memiliki inisiasi untuk mengadakan tapal batas dusun ini.

#### **2. Pelaksanaan Vaksinasi**

Pemerintah kecamatan paguyaman telah memberikan target vaksinasi kepada semua desa, maka dari itu kami menambahkan pelaksanaan vaksinasi kami mengajak dan memberikan sosialisasi kepada masyarakat tentang pentingnya vaksinasi, Tercapainya angka vaksinasi yang tentukan sebesar 70%, manfaat dari vaksinasi dapat meningkatkan imunitas tubuh serta dapat memajukan kembali roda perekonomian yang sempat terhenti karena pandemic.

#### **3. Pembuatan bak sampah**

Sebagai wadah untuk masyarakat agar dapat hidup bersih, masyarakat bisa melakukan pola sehat dan bersih. Tujuan lain dari pembuatan bak sampah ini adalah masyarakat dapat membedakan mana sampah organic dan mana sampah non-organik.

Gambar 5 Pembuatan bak sampah

#### **4. Mini Soccer Competition Liga 20**

Sebagai sarana menjalin silaturahmi dengan masyarakat sekitar dan wadah untuk meningkatkan, mengembangkan minat dalam bidang olahraga seperti sepak bola serta Terjalannya silaturahmi antara masyarakat dan mahasiswa KKN.

Sebab kami melihat atmosfer dari masyarakat molombulahe sangat menyukai sepakbola apalagi ditambah beberapa tahun ini, tidak ada kegiatan yang dibuat oleh desa. Kegiatan mini soccer ini kami laksanakan dengan sistem mendaftar perorangan jadi tidak ada yang bisa memilih-milih dia main dengan siapa. Dan kegiatan ini sudah mendapatkan ijin pelaksanaan dari semua pihak baik unsur pemerintah, kepolisian, dan juga telah mematuhi standar protokol kesehatan yang berlaku, serta acari ini juga di hari langsung oleh Wakil Ketua DPR Kabupaten Boalemo Yakni Bapak Lahmudin Hambali dan anggota DPR Boalemo Bapak Iwan Woluwo. Gambar 6 Mini Soccer Competition Liga 20.

#### **4.4. Hambatan/Permasalahan dalam Pelaksanaan Program Kerja**

##### **4.4.1 Desa Sosial**

Dalam pelaksanaan KKN dan realisasi program kerja, tentunya kami menemui beberapa hambatan dan kendala, berikut:

1. Minimnya dana untuk pembuatan Wisata Bukit Seribu Batu
2. Kurangnya partisipasi dari karang taruna, untuk membangun wisata bukit seribu batu
3. Belum memahami bagaimana penggunaan social media.
4. Kurangnya publikasi media social
5. Kurangnya memahami bagaimana penggunaan android sehingga untuk mendapatkan foto produk yang menarik masih mengalami kesulitan.

##### **4.4.2 Molombulahe**

Dalam pelaksanaan KKN dan realisasi program kerja, tentunya kami menemui beberapa hambatan dan kendala, berikut:

1. Dalam melaksanakan program Pelatihan IT kami terkendala dengan tidak bisa menemukan waktu yang tepat untuk melaksanakan kegiatan tersebut, sebab beberapa kali mengadakan jadwal pelatihan tapi tidak bisa terlaksanakan.

2. Kegiatann rumah cerdas desa kami terkendala dengan tidak adanya fasilitas untuk melaksanakan kegiatan, dan orang tua dari siswa yang kami ajak menanyakan bahwa apakah kegiatan ini berijin atau tidak sebab banyak orang tua khawatir.
3. Dana yang kami miliki minim, tidak mencukupi pelaksanaan kegiatan tambahan

## **4.5 Solusi Penyelesaian Masalah**

### **4.5.1 Desa Sosial**

Berikut solusi yang kami dapatkan dari hambatan tersebut:

1. Penyusunan proposal permohonan dana ke dinas pariwisata provinsi dan kabupaten
2. Mengajak Kepala Desa dan Karang Taruna mengadakan rapat bersama
3. Membantu membuat bagaimana penggunaan media social media berupa instagram dan memasarkan produk ke beberapa media social seperti WhatsApp dan facebook agar produk tersebar secara luas.
4. Memberikan solusi atau arahan kepada pelaku UMKM ini agar masalah yang ada di UMKM ini terselesaikan dengan cara memposting di media social seperti facebook, instagram dan lain-lain.
5. Membantu dalam memasarkan produk sekaligus membantu terkait bagaimana mengambil gambar produk semenarik mungkin untuk diposting. Sebagai strategi agar produk ini bisa dikenal banyak dan menarik perhatian banyak orang.

### **4.5.2 Molombulahe**

Berikut solusi yang kami dapatkan dari hambatan tersebut:

1. Kegiatan Pelatihan IT kami laksanakan hanya 1 kali pertemuan mengingat kesibukan dari aparat desa molombulahe yang sangat padat.
2. Kami membuat surat ijin orang tua untuk menjadi pegangan kami dan orang tua bahwa anak mereka mau mengikuti kegiatan ini, kami juga tidak memaksakan apabila ada oarng tua yang tidak mengizinkan anaknya untuk ikut.
3. Kami melakukan pengalangan dana untuk kegiatan tambahan kami.

## DAFTAR PUSTAKA

- Arjana, Ida Bagus. *Geografi Pariwisata dan Ekonomi Kreatif*. Raja Grafindo Persada. Jakarta.
- Huberman & Miles. 1990. *Metode Penelitian Sosial*. Yogyakarta. UIN
- Nuryanti, Wiendu. 1993. Concept, Perspective and Challenges, makalah bagian dari Laporan Konferensi Internasional mengenai Pariwisata Budaya. Yogyakarta: Gadjah Mada University Press. Hal. 2-3) Undang Undang No.10 Tahun 2009. Bab II, pasal 4.
- Pitana, 2002. *Pariwisata, Wahana Pelestarian Kebudayaan dan Dinamika Masyarakat Bali*. Denpasar Bali. Universitas Udayana.
- Pitana, 2009. *Pengantar Ilmu Pariwisata*. Andi Offset. Yogyakarta



## Lampiran-lampiran

### Lampiran 1. Dokumentasi Kegiatan

#### 1. Desa Sosial

**Gambar 1.** Kegiatan pembangunan wisata bukit seribu batu oleh mahasiswa KKN



**Gambar 2.** Kunjungan dinas pariwisata Provinsi Gorontalo dan Kabupaten Boalemo sekaligus kegiatan bazar



**Gambar 3.** Pendampingan kelompok UMKM Upiah karanji oleh mahasiswa KKN



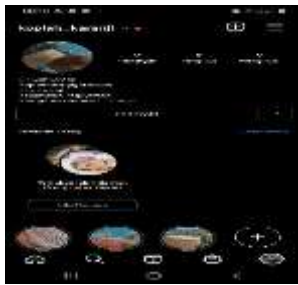

**Gambar 4.** pendampingan kelompok UMKM Tempat tisu dari pelepah pisang dan pembuatan bunga dari plastik oleh mahasiswa KKN



**Gambar 5.** UMKM ulekan



**Gambar 6.** pendampingan kelompok UMKM olahan kue oleh mahasiswa KKN



**Gambar 7.** Program Tambahan (Kegiatan jumat berkah)



**Desa Molombulahe**

**Gambar 1. Kegiatan Rumah Cerdas Desa**



**Gambar 2. Pelatihan IT**



**Gambar 3.** Program Tambahan (Pembuatan tapal batas dusun)



**Gambar 4** Program Tambahan (Pelaksanaan Vaksinasi)



Gambar 5 Program Tambahan (Pembuatan bak sampah)



Gambar 6 Program Tambahan (Mini Soccer Competition Liga 20)



Link kegiatan:

1. Desa Sosial Kecamatan Paguyaman Kabupaten Boalemo

- Youtube KKN Desa Sosial

<https://www.youtube.com/watch?v=pK1UNcrCF40>



- Berita tentang Wisata Bukit “Seribu Batu”



<https://kindhali.id/2021/10/13/kadin-provinsi-gorontalo-kunjungi-wisata-bukit-seribu-batu/>

- Instagram KKN desa Sosial

[https://instagram.com/kkndesasosial\\_?utm\\_medium=copy\\_link](https://instagram.com/kkndesasosial_?utm_medium=copy_link)

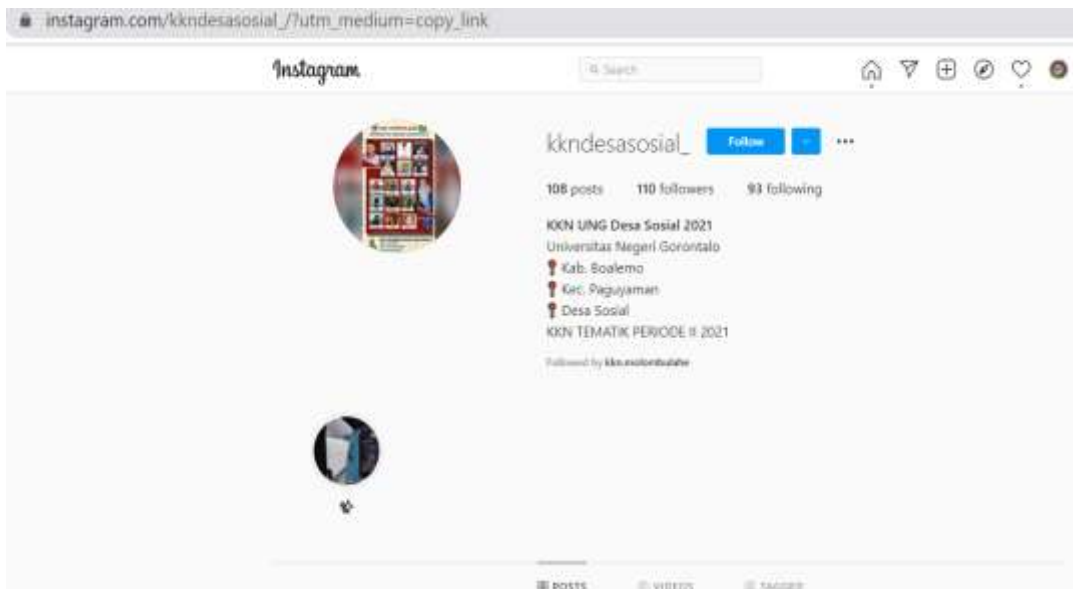



1. Desa Molombulahe Kecamatan Paguyaman Kabupaten Boalemo

▪ Youtube KKN Desa Molombulahe

<https://youtube.com/channel/UCh7K6Phs8744FOTfMfrbHgA>

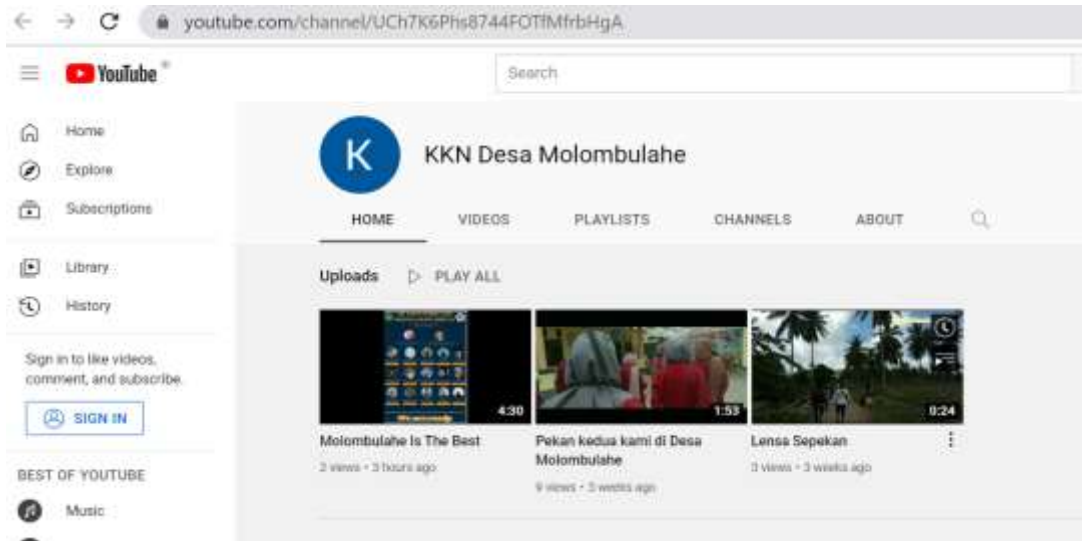

- Berita “Rumah Cerdas Molombulahe, Solusi untuk turunkann Angka anak putus Sekolah.

<https://analisnews.co.id/2021/11/rumah-cerdas-molombulahe-solusi-untuk-turunkan-angka-anak-putus-sekolah.html>



- Instagram KKN Desa Molombulahe

[https://instagram.com/kkn.molombulahe?utm\\_medium=copy\\_link](https://instagram.com/kkn.molombulahe?utm_medium=copy_link)

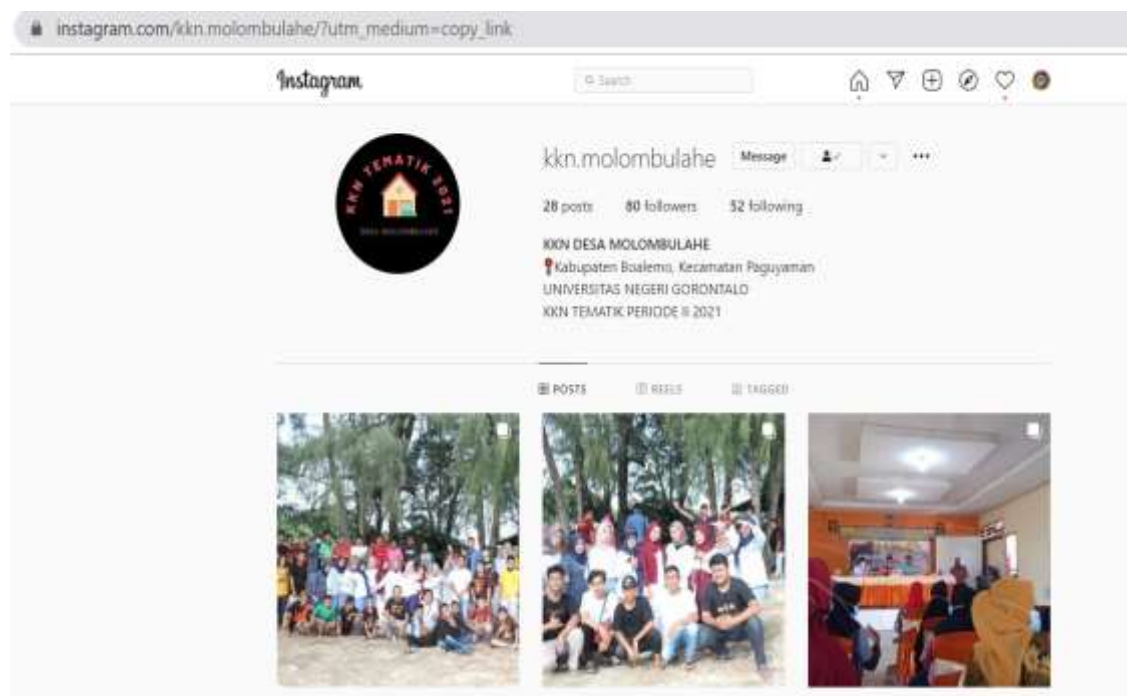

## Uploaded Artikel di Jurnal Sibermas

The screenshot displays the Jurnal Sibermas website interface. At the top, the journal's name "JURNAL SIBERMAS" is prominently featured in large yellow letters, with the tagline "Sinergi Bersama Masyarakat" below it. The ISSN numbers "P-ISSN: 2302-4798" and "E-ISSN: 2746-8917" are visible in the top right corner. A navigation menu includes links for HOME, ABOUT, USER HOME, CATEGORIES, SEARCH, CURRENT, ARCHIVES, and ANNOUNCEMENTS.

The main content area shows the user's path: "Home > User > Author > Active Submissions". Below this, the "Active Submissions" section is highlighted, with "ACTIVE" and "ARCHIVE" tabs. A table lists the active submission:

ID	WJ-CD	SEC	AUTHORS	TITLE	STATUS
12121	11-23	ART	Basalama, Dako	PEMANFAATAN DAERAH TUJUAN WISATA MELALUI PROGRAM...	Awaiting assignment

Below the table, it indicates "1 - 1 of 1 items". A section titled "Start a New Submission" includes a link: "CLICK HERE to go to step one of the five-step submission process."

On the right side, an "ADDITIONAL MENU" sidebar contains several links: Editorial Team, Peer Reviewer, Author Guidelines, Fous and Scope, Peer Review Process, Publication Ethics, and Open Access Policy.

**FORMAT PENILAIAN MAHASISWA KKN TEMATIK PERIODE SEMESTER GANJIL 2021/2022**  
**UNIVERSITAS NEGERI GORONTALO**  
**TAHUN 2021**

Desa/Kelurahan Sosial  
 Kecamatan Paguyunanan  
 Kabupaten Boalemo  
 Provinsi Gorontalo

No	NIM	Nama Mahasiswa	Program Studi	Fakultas	Nilai Dosen Pembimbing Lapangan				Nilai DPL (60%)	Nilai Kepala Desa (40%)	Nilai Akhir (Angka)	Nilai (Huruf)	Ket
					Partisipasi/Kehadiran (10%)	Jumlah Kegiatan Mahasiswa (20%)	Pelaksanaan Program Kerja (30%)	Laporan Akhir KKN (40%)					
1	1011417319	Wahyu Rezhaldy Mahmud	Ilmu Hukum	Hukum	95	95	95	95	95	90	93	A	
2	651418058	Djunardi Ali	Teknologi Pangan	Pertanian	95	95	95	95	95	90	93	A	
3	832418088	Muhammad Putra Mokolanut	Pendidikan Kepelatihan	FOK	95	95	95	95	95	90	93	A	
4	912418031	Excell Kurnia Febrian Eka Saputra	Ilmu Ekonomi	Ekonomi	95	95	95	95	95	90	93	A	
5	931418066	Muhibbuddin Rabbani	Manajemen	Ekonomi	95	95	95	95	95	90	93	A	
6	431418058	Anita I Sado	Pendidikan Biologi	MIPA	95	95	95	95	95	90	93	A	
7	431418065	Arlin Nusi	Pendidikan Biologi	MIPA	95	95	95	95	95	90	93	A	
8	431418056	Tika Rajak	Pendidikan Biologi	MIPA	95	95	95	95	95	90	93	A	
9	431418064	Ni Made Nidianingsih	Pendidikan Biologi	MIPA	95	95	95	95	95	90	93	A	
10	651418062	Regita Mopangga	Teknologi Pangan	Pertanian	95	95	95	95	95	90	93	A	
11	614418073	Cindri A. Halid	Agribisnis	Pertanian	95	95	95	95	95	90	93	A	
12	614418048	Yellindi Pakoe	Agribisnis	Pertanian	95	95	95	95	95	90	93	A	
13	291418061	Pusparina P. Riswanto	Ilmu Komunikasi	Ilmu Sosial	95	95	95	95	95	90	93	A	
14	532418030	Fidya Latriana D. Ibrahim	Pend. Teknologi Informasi	Teknik	95	95	95	95	95	90	93	A	
15	311418041	Indriani Mukuta	Pend. Bah. dan Sastra Indonesia	Sastra dan Budaya	95	95	95	95	95	90	93	A	

**Keterangan :** A = 90 - 100  
 A- = 85 - 90  
 B+ = 80 - 85  
 B = 75 - 80  
 B- = 70 - 75  
 C+ = 65 - 70  
 C = 60 - 65  
 C- = 55 - 60  
 D = 40 - 55  
 E = 0 - 40

Gorontalo, 30 November 2021  
 Dosen Pembimbing Lapangan

Prof. Dra. Nonny Basalyun, M.A., Ph.D  
 NIP. 196803101994032003

**FORMAT PENILAIAN MAHASISWA KKN TEMATIK PERIODE SEMESTER GANJIL 2021/2022**  
**UNIVERSITAS NEGERI GORONTALO**  
**TAHUN 2021**

Desa/Keluurahan : Molombulahe  
 Kecamatan : Paguyaman  
 Kabupaten : Boalemo  
 Provinsi : Gorontalo

No	NIM	Nama Mahasiswa	Program Studi	Fakultas	Nilai Dosen Pembimbing Lapangan				Nilai DPL (60%)	Nilai Kepala Desa (40%)	Nilai Akhir (Angka)	Nilai (Huruf)	Ket
					Partisipasi/Kehadiran (10%)	Jurnal Kegiatan Mahasiswa (20%)	Pelaksanaan Program Kerja (30%)	Laporan Akhir KKN (40%)					
1	121418040	YUL LAGANDI	PLS	FIP	95	95	95	95	95	100	97	A	
2	121418014	DESINDRAWATI	PLS	FIP	95	95	95	95	95	100	97	A	
3	121418033	STENLY VIRGIWAN TAGUGE	PLS	FIP	95	95	95	95	95	98	96.2	A	
4	614418074	HENDRA SALIKO	AGRIBISNIS	FAPERTA	95	95	95	95	95	100	97	A	
5	614418082	SRI ASMAWATI ANTUALA	AGRIBISNIS	FAPERTA	95	95	95	95	95	100	97	A	
6	614418080	SRIWYLYANTY RUDJUA	AGRIBISNIS	FAPERTA	95	95	95	95	95	100	97	A	
7	821418057	TUTISNIYATI MAHMUD	FARMASI	FOK	95	95	95	95	95	100	97	A	
8	821418088	ANGGUN DEWI AJENG	FARMASI	FOK	95	95	95	95	95	100	97	A	
9	821418066	ANGRAINI ULYA KASIM	FARMASI	FOK	95	95	95	95	95	100	97	A	
10	532418067	ILHAM ABD. AZIS	TI	FATEK	95	95	95	95	95	100	97	A	
11	221418067	RENDRA T. TAHURU	PPKN	FIS	95	95	95	95	95	100	97	A	
12	231418046	MOH. SALMAN ALFARISI L	SEJARAH	FIS	95	95	95	95	95	100	97	A	
13	941418077	NOVRITA YUSUF	AP	FIS	95	95	95	95	95	100	97	A	
14	651418063	MERLIYANI MUSTAPA	ITP	FAPERTA	95	95	95	95	95	100	97	A	
15	912418068	TITNSI UTINA	EKOBANG	FE	95	95	95	95	95	100	97	A	

**Keterangan :**  
 A = 90 - 100  
 A- = 85 - 90  
 B+ = 80 - 85  
 B = 75 - 80  
 B- = 70 - 75  
 C+ = 65 - 70  
 C = 60 - 65  
 C- = 55 - 60  
 D = 40 - 55  
 E = 0 - 40

Gorontalo, 20 November 2021  
 Dosen Pembimbing Lapangan

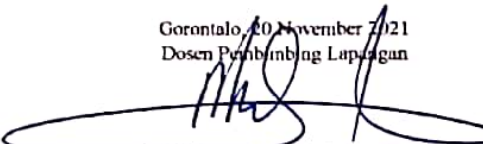
  
 (Prof. Nenny Basalama, M.A., Ph.D)  
 NIP. 196803101994032003

**FORMAT PENILAIAN MITRA/KEPALA DESA  
MAHASISWA PESERTA KKN TEMATIK UNIVERSITAS NEGERI GORONTALO  
TAHUN 2021**

Desa/Kelurahan Sosial  
Kecamatan Paguyaman  
Kabupaten Boalemo  
Provinsi Gorontalo

No	NIM	Nama Mahasiswa	Program Studi	Fakultas	Nilai Kepala Desa				Nilai Akhir	Nilai (Huruf)	Ket
					Partisipasi/ Kehadiran (10%)	Kerjasama Antar Mahasiswa (20%)	Sikap dan Keterampilan (30%)	Pelaksanaan Program KKN (40%)			
1	1011417319	Wahyu Rezhaldy Mahmud	Ilmu Hukum	Hukum	90	90	90	90	90	A-	
2	651418058	Djunardi Ali	Teknologi Pangan	Pertanian	90	90	90	90	90	A-	
3	832418088	Muhammad Putra Mokolanut	Pendidikan Kepelatihan	FOK	90	90	90	90	90	A-	
4	912418031	Excell Kurnia Febrian Eka Saputra	Ilmu Ekonomi	Ekonomi	90	90	90	90	90	A-	
5	931418066	Muhibbuddin Rabbani	Manajemen	Ekonomi	90	90	90	90	90	A-	
6	431418058	Anita I. Sado	Pendidikan Biologi	MIPA	90	90	90	90	90	A-	
7	431418065	Arlin Nusi	Pendidikan Biologi	MIPA	90	90	90	90	90	A-	
8	431418056	Tika Rajak	Pendidikan Biologi	MIPA	90	90	90	90	90	A-	
9	431418064	Ni Made Nidianingsih	Pendidikan Biologi	MIPA	90	90	90	90	90	A-	
10	651418062	Regita Mopangga	Teknologi Pangan	Pertanian	90	90	90	90	90	A-	
11	614418073	Cindri A. Halid	Agribisnis	Pertanian	90	90	90	90	90	A-	
12	614418048	Yellindi Pakoe	Agribisnis	Pertanian	90	90	90	90	90	A-	
13	291418061	Pusparina P. Riswanto	Ilmu Komunikasi	Ilmu Sosial	90	90	90	90	90	A-	
14	532418030	Fidya Latriana D. Ibrahim	Pendidikan Teknologi Informasi	Teknik	90	90	90	90	90	A-	
15	311418041	Indriani Makuta	Pendidikan Bahasa dan Sastra Indonesia	Sastra dan Budaya	90	90	90	90	90	A-	

**Keterangan :**  
A = 90 - 100  
A- = 85 - 90  
B+ = 80 - 85  
B = 75 - 80  
B- = 70 - 75  
C+ = 65 - 70  
C = 60 - 65  
C- = 55 - 60  
D = 40 - 55  
E = 0 - 40

  
 Sosial, 10 November 2021  
 Kepala Desa  
**SUPARMAN IDRUS MAHMUD, S.Pd**

**FORMAT PENILAIAN MITRA/KEPALA DESA  
MAHASISWA PESERTA KKN TEMATIK UNIVERSITAS NEGERI GORONTALO  
TAHUN 2021**

Desa/Kelua : Molombulahe  
Kecamatan : Paguyaman  
Kabupaten : Boalemo  
Provinsi : Gorontalo

No	NIM	Nama Mahasiswa	Program Studi	Fakultas	Nilai Kepala Desa				Nilai Akhir	Nilai (Huruf)	Ket
					Partisipasi/ Kehadiran (10%)	Kerjasama Antar Mahasiswa (20%)	Sikap dan Keterampilan (30%)	Pelaksanaan Program KKN (40%)			
1	532418067	ILHAM ABD AZIS	PTI	TEKNIK	100	100	100	100	100	A	Sangat Baik
2	614418080	SRIWULANTI RUDJUA	AGRIBISNIS	PERTANIAN	100	100	100	100	100	A	Sangat Baik
3	614418082	ASMA ANTUALA	AGRIBISNIS	PERTANIAN	100	100	100	100	100	A	Sangat Baik
4	614418074	HENDRA SALIKO	AGRIBISNIS	PERTANIAN	100	100	100	100	100	A	Sangat Baik
5	651418063	MERLIYANI MUSTAPA	ITP	PERTANIAN	100	100	100	100	100	A	Sangat Baik
6	821418088	ANGGUN DEWI AJENG	FARMASI	FOK	100	100	100	100	100	A	Sangat Baik
7	821418057	TUTISNIYATI MAHMUD	FARMASI	FOK	100	100	100	100	100	A	Sangat Baik
8	821418066	ANGGRIANI ULYA KASIM	FARMASI	FOK	100	100	100	100	100	A	Sangat Baik
9	121418033	STENLY VIRGIAWAN TAGUGE	PLS	FIP	100	90	100	100	98	A-	Sangat Baik
10	121418040	YUL LAGANDI	PLS	FIP	100	100	100	100	100	A	Sangat Baik
11	121418014	DESINRAWATI MUHSIN	PLS	FIP	100	100	100	100	100	A	Sangat Baik
12	941418077	NOVRITA YUSUF	AP	FIS	100	100	100	100	100	A	Sangat Baik
13	221418067	RENDRA T TAHURU	IIK	FIS	100	100	100	100	100	A	Sangat Baik
14	231418046	MOH SALMAN ALFARISI	SEJARAH	FIS	100	100	100	100	100	A	Sangat Baik
15	912418068	TINSI UTINA	EKOBANG	FE	100	100	100	100	100	A	Sangat Baik

**Keterangan :** A = 90 - 100

A- = 85 - 90

B+ = 80 - 85

B = 75 - 80

B- = 70 - 75

C+ = 65 - 70

C = 60 - 65

C- = 55 - 60

D = 40 - 55

E = 0 - 40





KEMENTERIAN PENDIDIKAN, KEBUDAYAAN  
RISET, DAN TEKNOLOGI  
UNIVERSITAS NEGERI GORONTALO  
Jalan Jenderal Sudirman, Nomor 6, Kota Gorontalo  
Telepon (0435) 821125, Faksimile (0435) 821752  
Laman: [www.ung.ac.id](http://www.ung.ac.id)

---

KEPUTUSAN REKTOR UNIVERSITAS NEGERI GORONTALO  
NOMOR 1098/P/2021

TENTANG

PELAKSANA PROGRAM PENGABDIAN KEPADA MASYARAKAT KULIAH KERJA  
NYATA TEMATIK UNIVERSITAS NEGERI GORONTALO  
PERIODE SEMESTER GANJIL T.A 2021/2022

REKTOR UNIVERSITAS NEGERI GORONTALO,

- Menimbang :
- a. bahwa dalam rangka pelaksanaan program pengabdian kepada masyarakat melalui kegiatan Kuliah Kerja Nyata (KKN) Tematik Universitas Negeri Gorontalo periode semester ganjil 2021/2022, maka untuk kelancaran pelaksanaan pengabdian perlu menetapkan pelaksana program KKN;
  - b. bahwa berdasarkan pertimbangan sebagaimana dimaksud dalam huruf a, perlu menerbitkan Keputusan Rektor Universitas Negeri Gorontalo tentang Pelaksana Program Pengabdian Kepada Masyarakat Kuliah Kerja Nyata Tematik Universitas Negeri Gorontalo Periode Semester Ganjil T.A 2021/2022;
- Mengingat :
1. Undang-Undang Nomor 20 Tahun 2003 tentang Sistem Pendidikan Nasional (Tambahkan Lembaran Negara Republik Indonesia Nomor 4301);
  2. Undang-Undang Nomor 14 Tahun 2005 tentang Guru dan Dosen (Lembaran Negara Republik Indonesia Tahun 2005 Nomor 157, Tambahan Lembaran Negara Republik Indonesia Nomor 4586);
  3. Undang-Undang Nomor 12 Tahun 2012 tentang Pendidikan Tinggi (Lembaran Negara Republik Indonesia Tahun 2012 Nomor 158, Tambahan Lembaran Negara Republik Indonesia Nomor 5336);
  4. Peraturan Pemerintah Nomor 37 Tahun 2009 tentang Dosen (Lembaran Negara Republik Indonesia Tahun 2009 Nomor 76, Tambahan Lembaran Negara Republik Indonesia Nomor 5007);
  5. Peraturan Pemerintah Nomor 4 Tahun 2014 tentang Penyelenggaraan Pendidikan Tinggi dan Pengelolaan Pendidikan Tinggi (Lembaran Negara Republik Indonesia Tahun 2014 Nomor 16, Tambahan Lembaran Negara Republik Indonesia Nomor 5500);



6. Peraturan Menteri Riset, Teknologi dan Pendidikan Tinggi Nomor 11 tahun 2015 tentang Organisasi dan Tata Kerja Universitas Negeri Gorontalo (Berita Negara Republik Indonesia Tahun 2015 Nomor 605);
7. Peraturan Menteri Riset, Teknologi, dan Pendidikan Tinggi Nomor 82 Tahun 2017 tentang Statuta Universitas Negeri Gorontalo (Berita Negara Republik Indonesia Tahun 2017 Nomor 1919);
8. Peraturan Menteri Pendidikan dan Kebudayaan Nomor 3 Tahun 2020 tentang Standar Nasional Pendidikan Tinggi (Berita Negara Republik Indonesia Tahun 2020 Nomor 47);
9. Keputusan Menteri Keuangan Nomor 131/KMK.05/2009 tentang Penetapan Universitas Negeri Gorontalo pada Departemen Pendidikan Nasional Sebagai Instansi Pemerintah yang menerapkan Pengelolaan Keuangan Badan Layanan Umum (PK-BLU);
10. Keputusan Menteri Riset, Teknologi, dan Pendidikan Tinggi Nomor 32029/M/KP/2019 tentang Pengangkatan Rektor Universitas Negeri Gorontalo Periode Tahun 2019-2023;

MEMUTUSKAN:

- Menetapkan : KEPUTUSAN REKTOR UNIVERSITAS NEGERI GORONTALO TENTANG PELAKSANA PROGRAM PENGABDIAN KEPADA MASYARAKAT KULIAH KERJA NYATA TEMATIK UNIVERSITAS NEGERI GORONTALO PERIODE SEMESTER GANJIL T.A 2021/2022.
- KESATU : Menetapkan pelaksana program pengabdian kepada masyarakat KKN Tematik Universitas Negeri Gorontalo periode semester ganjil T.A 2021/2022, yang susunannya sebagaimana tercantum dalam lampiran yang merupakan bagian tidak terpisahkan dari Keputusan Rektor ini;
- KEDUA : Tugas dan tanggung jawab pelaksana, antara lain:
  1. Mempersiapkan hal teknis terkait pelaksanaan program KKN Tematik sesuai dengan kegiatan yang ditetapkan;
  2. Melaksanakan rencana program yang telah ditetapkan.
- KETIGA : Biaya yang timbul sehubungan dengan surat keputusan ini dibebankan pada Daftar Isian Pelaksanaan Anggaran (DIPA) Universitas Negeri Gorontalo Tahun 2021 Nomor: 023.17.2.677521/2021 tanggal 27 Desember 2020;
- KEEMPAT : Keputusan Rektor ini berlaku pada tanggal ditetapkan.

Ditetapkan di Gorontalo  
pada tanggal 9 September 2021

REKTOR UNIVERSITAS NEGERI GORONTALO,

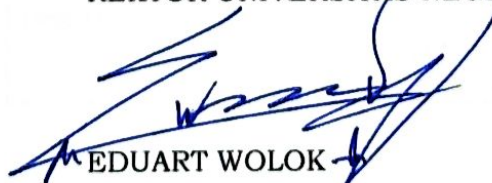

EDUART WOLOK

LAMPIRAN  
 KEPUTUSAN REKTOR UNIVERSITAS NEGERI GORONTALO  
 NOMOR 1098/P/2021  
 TENTANG  
 PELAKSANA PROGRAM PENGABDIAN KEPADA  
 MASYARAKAT KULIAH KERJA NYATA TEMATIK  
 UNIVERSITAS NEGERI GORONTALO PERIODE SEMESTER  
 GANJIL T.A 2021/2022

DAFTAR PELAKSANA PROGRAM PENGABDIAN KEPADA MASYARAKAT  
 KKN TEMATIK UNIVERSITAS NEGERI GORONTALO PERIODE  
 SEMESTER GANJIL T.A 2021/2022

No	Nama Dosen	Skema KKN	Judul Kegiatan	Jumlah Dana
1	Prof. Dr. Phil. Ikhfan Haris, M.Sc Hendra, S.Si, S.Pd, M.Pd Muhammad Sarlin, S.Pd, M.Pd	KKN Tematik Desa Bersinar	Power in Community: Desain Pojok Pengawasan Partisipatif BASMI-NAPZA sebagai Strategi Penguatan Sinergitas Masyarakat dalam Upaya Penanggulangan dan Pencegahan Penyalahgunaan Narkoba	Rp. 12.500.000
2	Dr. Sri Yulianty Mozin, ST, MPA Prof. Dr. Arifin Tahir, M.Si	KKN Tematik Desa Bersinar	Upaya Penguatan Kapasitas Elemen Masyarakat Desa Dalam Pemberantasan Penyalahgunaan Narkoba	Rp. 12.500.000
3	Dr. Irwan, SKM, M.Kes Putri Ayuningtias Mahdang, S.KM., M.KKK	KKN Tematik Desa Bersinar	Implementasi Modul Pemberdayaan Remaja Anti Narkoba Dan Seks Bebas Melalui Metode Partisipatif	Rp. 12.500.000
4	Agus Hakri Bokingo, S.Pd., M.Si Robiyati Podungge, S.Pd, M.Ap	KKN Tematik Desa Bersinar	“RUMAH ANTIK” (Rumah Anti Narkoba) : Strategi Pencegahan dan Penyalahgunaan Narkoba di Kalangan Remaja Desa Ombulodata Kecamatan Kwandang Kabupaten Gorontalo Utara dalam Mewujudkan Desa BERSINAR	Rp. 12.500.000
5	Idawati Supu, S.Si, M.Si Dr. Trisnawaty Junus Buhungo, S.Pd, M.Pd	KKN Tematik Desa Bersinar	Pendampingan dan Pembinaan Keterampilan Masyarakat Berbasis Ekonomi Kreatif Dalam Mewujudkan Desa Bersih Narkoba	Rp. 12.500.000
6	Arfiani Rizki Paramata, S.Pi., M.Si. Fernandy M. Djailani, S.Pi, M.Si	KKN Tematik Desa Bersinar	Program Remaja Kreatif Sejahtera (PROKES) sebagai Pemberdayaan Alternatif mewujudkan Desa Bebas Narkoba	Rp. 12.500.000
7	Dr. Maryam Rahim, M.Pd Meiske Puluhulawa, S.Pd., M.Pd	KKN Tematik Desa Bersinar	Konselor Sebaya Sebagai Pelopor Pencegahan Penggunaan Narkoba Di Kalangan Generasi Muda Dalam Mewujudkan Desa Bersinar	Rp. 12.500.000

8	Siswatiana Rahim Taha, S.Pt,M.Si Dr. Muhammad Mukhtar, S.Pt, M.Agr	KKN Tematik Desa Membangun	Pemberdayaan Masyarakat Dalam Diversifikasi Pangan Melalui Pelatihan Aplikatif Dan Teknologi Pengelohan Pembuatan Tiliaya berbagai Varian Rasa	Rp. 12.500.000
9	Supartin, S.Pd,M.Pd Septiana Kurniasari, S.Si., M.Si	KKN Tematik Desa Bersinar	Optimalisasi Peran Keluarga, Sekolah dan masyarakat dalam Upaya pencegahan penyalagunaan Narkoba	Rp. 12.500.000
10	Dra. Aryati Abdul, M.Kes Wirmangsi Din Uno, S.Pd,M.Kes	KKN Tematik Desa Bersinar	“GEMAR” Gerakan Masyarakat Anti Narkoba Sebagai Upaya Preventif Dan Kultural Untuk Pencegahan Dan Pemberantasan Peredaran Narkotika Dalam Mewujudkan Desa Bersinar	Rp. 12.500.000
11	Dolot Alhasni Bakung, SH., MH Weny Almoravid Dunga, SH., MH Zamroni Abdussamad, SH., MH Suwitno Yutye Imran, SH, MH	KKN Tematik Desa Bersinar	Pendampingan Dan Pembentukan Konselor Narkotika Desa Berbasis Wisata (Terkait Rehabilitasi Medis Dan Sosial Pasal 54 Uu No 2009 Tentang Narkotika)	Rp. 12.500.000
12	Rahman Takdir, S.Kom, M.Cs Budiyanto Ahaliki, S.Si, M.Kom	KKN Tematik Desa Bersinar	Aplikasi KBBN (Keluarga Bahagia Bebas Narkoba) Penanggulangan Penyalahgunaan Narkoba	Rp. 12.500.000
13	Lisda L. Asi, S.Pd, M.Si Herlina Rasjid, SE., MM	KKN Tematik Desa Bersinar	Pentingnya Sosialisasi Bahaya Narkoba Bagi Generasi Muda	Rp. 12.500.000
14	Lydia Suriyani Tatura, ST, M.Si Ernawati, ST, MT	KKN Tematik Desa Bersinar	Pemberdayaan Masyarakat Dalam Pemberantasan Penyalahgunaan Narkoba/Narkotika Demi Mewujudkan Desa Bersinar (Bersih Narkoba) Melalui Kegiatan Sosialisasi Pada Remaja Dan Pemuda (Remamuda)	Rp. 12.500.000
15	Dr. Nur Mohamad Kasim, S.Ag.,MH Sri Nanang Meiske Kamba, SH., MH Trubus Semiaji, S.Sn., M.Sn	KKN Tematik Desa Bersinar	Pemberdayaan Generasi Muda Melalui Aksi Gerakan Anti Narkoba (Gerana)	Rp. 12.500.000
16	Ir. Rawiyah Husnan, M.T Frice Lahmudin Desei, ST.,M,Sc	KKN Tematik Desa Bersinar	Edukasi Pencegahan Penyalahgunaan Narkoba Bagi Anak dan Remaja	Rp. 25.000.000
17	Dr. Sylva Flora Ninta Tarigan, SH, M.Kes	KKN Tematik Desa Bersinar	Pencegahan Penggunaan Narkoba Melalui Pendampingan Pendidikan Orang Tua Dan Pembentukan Kelompok Remaja Anti Narkoba	Rp. 12.500.000
18	Nirwan Junus, SH., MH Karlina Z. Mamu, SH, MH Mutia Cherawaty Thalib, SH, M.H	KKN Tematik Desa Membangun	Pemberdayaan Masyarakat Dalam Memberantas Penyalahgunaan Dan Peredaran Narkoba	Rp. 12.500.000

19	Mohamad Rusdiyanto U Puluhulawa, SH, M.Hum Novendri M. Nggilu, SH.,MH	KKN Tematik Desa Bersinar	Pemberdayaan Masyarakat Melalui Peningkatan Kesehatan Dan Penanggulangan Narkoba	Rp. 12.500.000
20	Prof. DR. Herlina Jusuf, M.KES Amanda Adityaningrum S.Si., M.Si Nikmatisni Arsad S.KM., M.Kes	KKN Tematik Desa Bersinar	Pemberdayaan Masyarakat Dalam Pencegahan Peredaran Dan Penyalahgunaan Narkotika Melalui Pembentukan Kelompok Anti Narkoba	Rp. 12.500.000
21	DR. Frida Maryati Yusuf, M.Pd Nancy Katili, S.Pd., M.Pd	KKN Tematik Desa Bersinar	Upaya Pencegahan Dan Pemberantasan Penyalahgunaan Narkoba Menuju Desa Bersih Narkoba	Rp. 12.500.000
22	Drs. Rusli Isa, M.Si	KKN Tematik Desa Bersinar	Peran Serta Masyarakat Dan Generasi Muda Dalam Pencegahan Dan Penanggulangan Bahaya Narkotika Dan Obat Terlarang	Rp. 12.500.000
23	Dr. Yanti Aneta, S.Pd M.Si Dr. Andi Yusniar Mendo, SE.,MM	KKN Tematik Desa Bersinar	Penguatan Kelembagaan Desa Melalui Program P4GN Dalam Mewujudkan Desa Bersinar	Rp. 12.500.000
24	Dr. Mohamad Zubaidi, S.Pd M.Pd Dr. Abd. Hamid Isa, M.Pd Zulkarnain Anu, S.Pd., M.Pd	KKN Tematik Desa Bersinar	Aktualisasi Pemberdayaan Keluarga Dalam Pemberantasan Penyalahgunaan Narkoba	Rp. 12.500.000
25	Herinda Mardin, S.Si, M.Pd Dr. Hariana, S.Pd., M.Ds Dr. Trifandi Lasalewo, ST, MT	KKN Tematik Desa Bersinar	Edukasi Dalam Mewujudkan Desa Bersih Narkoba Melalui Sosialisasi Bahaya Penyalahgunaan Narkoba	Rp. 12.500.000
26	Dewi Diana Paramata, S.Pd,M.Pd Dr. Masra Latjompo, M.Pd	KKN Tematik Desa Bersinar	Edukasi Bahaya Narkoba Bagi Guru SD	Rp. 12.500.000
27	Drs. Asri Arbie, M.Si Abd. Wahidin Nuayi, S.Pd, M.Si	KKN Tematik Desa Membangun	Implementasi SDGs Point 14 Melalui Sinergitas Iptek Dan Pengetahuan Lokal Nelayan Pesisir	Rp. 12.500.000
28	Sudirman, S.Pd., M.Pd Ardiansyah, S.Pd., M.Pd	KKN Tematik Desa Membangun	Pembangunan Desa Melalui Pemberdayaan Masyarakat	Rp. 12.500.000
29	Tajuddin Abdilah, S.Kom, M.Cs Roviana H. Dai, S.Kom., MT	KKN Tematik Desa Membangun	Pencapaian SDGs Desa Melalui Pemberdayaan Aparat Desa Dan Kkrpd Dalam Penggunaan Aplikasi SDGs Desa Dan Bumdes	Rp. 25.000.000
30	Siti Aisa Liputo, S.Si., M.Si Yoyanda Bait, Sp, Mp	KKN Tematik Desa Membangun	Pemberdayaan Masyarakat Desa Kayu Bulan Kecamatan Batuadaa Pantai Dalam Pengolahan Pangan Sehat Berbasis Ikan Dan Kerang Sebagai Upaya Pencegahan Stunting Pada Anak	Rp. 12.500.000
31	Prof. Dr. Arifin Tahir, M.Si	KKN Tematik Desa Membangun	Pemberdayaan Masyarakat Dalam Pengembangan Teknologi Tepat Guna Berbasis Lingkungan Dan	Rp. 12.500.000

			Ekonomi Dalam Mendukung Pencapaian SDGs	
32	Dr. Nur Rasdianah, S.SI,M.SI APT Apt. Endah Nurrohwindi Djuwarno, M.Sc	KKN Tematik Desa Membangun	Desa Peduli Kesehatan Melalui Pendampingan Penggunaan Obat yang Benar	Rp. 25.000.000
33	Dr. Lintje Boekoesoe, M.kes Tri Septian Maksum, S.KM., M.Kes,	KKN Tematik Desa Membangun	Pemberdayaan Masyarakat Dalam Pencegahan Demam Berdarah Dengue (DBD) Menuju Desa Peduli Kebersihan Dan Kesehatan	Rp. 25.000.000
34	Dr. Laksmyn Kadir, M.Kes Wirnangsih Uno, S.Pd, M.Kes	KKN Tematik Desa Membangun	Pelatihan Kader Pemuda Kesehatan Desa Sebagai Upaya Pencegahan Covid-19	Rp. 25.000.000
35	Haris Danial, S.Pd., M.A Dra. Elsje L. Sambouw, M.Pd Nurlia Djafar, S.Pd, M.Sn	KKN Tematik Desa Membangun	Pendampingan Masyarakat Melalui Pelatihan Inovasi Berbasis Digitalisasi	Rp. 12.500.000
36	Zhulmaydin Chairil Fachrussyah, S.St.Pi, M.Si Edy D.P. Duhe S.Pd, M.Pd	KKN Tematik Desa Membangun	Pengelolaan Wisata Laut Dengan Pendekatan Bank Sampah Dalam Mendukung Pencapaian SDGs	Rp. 25.000.000
37	Mukhlisulfatih Latief, S.Kom, MT Salahuddin Olli, ST., MT	KKN Tematik Desa Membangun	Pendampingan Masyarakat Desa Melalui Perencanaan Dan Pelaksanaan Pembangunan Desa	Rp. 25.000.000
38	Manda Rohandi, S.Kom, M.Kom Nurlaila Husain, SS., M.Pd	KKN Tematik Desa Membangun	Pendampingan Aparat Desa Dalam Perencanaan Dan Pelaksanaan Pembangunan Desa Berbasis Teknologi Informasi	Rp. 25.000.000
39	Dr. Mohamad Syafri Tuloli, ST, MT Arip Mulyanto, S,Kom., M.Kom Dian Novian, S.Kom., M.T	KKN Tematik Desa Membangun	Pelatihan Dan Pendampingan Aparat Desa Untuk Persiapan Desa Mandiri Informasi	Rp. 25.000.000
40	Febriyanti, S.Pd, M.Sc. Dr. Djuna Lamondo, M.Pd	KKN Tematik Desa Membangun	Implementasi SDGs Pada Program Kerja Desa Sebagai Upaya Pemulihan Ekonomi Di Era Kenormalan Baru Melalui Pendampingan Perencanaan Pembangunan	Rp. 25.000.000
41	Lisnawaty W. Badu, S.H., M.H. Nuvazria Achir, SH.,MH	KKN Tematik Desa Membangun	Pemberdayaan Masyarakat Melalui Rintisan Usaha Pariwisata Kuliner Berbasis Potensi Laut Sebagai Penguatan Kawasan Teluk Tomini	Rp. 12.500.000
42	Prof. Dr. Wenny Hulukati, M.Pd Dra. Mardia Bin Smith, S.Pd.; M.Si Idriani Idris, S.Pd, M.Pd	KKN Tematik Desa Membangun	Peningkatan Kompetensi Remaja Putri Dan Ibu-Ibu Rumah Tangga Melalui Pelatihan Pengolahan Limbah Jagung	Rp. 12.500.000
43	Dr. Drs. Abd. Rahman Pakaya, M.Si Prof. Dr. Hi. Fahrudin Zain Olilingo, SE. M.Si	KKN Tematik Desa Membangun	Penguatan Peran Masyarakat Dan Aparat Desa Dalam Pengembangan Destinasi Wisata	Rp. 12.500.000

44	Prof. Dr. Sarson W. Pomalato, M.Pd Mohamad Taufik Zulfikar Sarson SH., MH. MKn	KKN Tematik Desa Membangun	Pendampingan Pemanfaatan Potensi Desa Untuk Pemenuhan Ketersediaan Pangan Dan Pemenuhan Kesehatan Masyarakat Ditengah Pandemi Covid-19 Masyarakat Desa Kawasan Pesisir	Rp. 25.000.000
45	Buyung Rahmad Machmoed, ST, M.Eng Abdul Rasyid, ST, MT	KKN Tematik Desa Membangun	Peningkatan Kapasitas Masyarakat Desa Dalam Menunjang SDGs Desa Ekonomi Tumbuh Merata	Rp. 12.500.000
46	Prof. Dr. Evi P. Hulukati, M.Pd Novianita Achmad, S.Si, M.Si	KKN Tematik Desa Membangun	Pendampingan Pengembangan Potensi Desa Untuk Pemenuhan Gizi Sebagai Pencegahan Stunting Ditengah Pandemi Covid-19 Dalam Ketersediaan Pangan Masyarakat Desa Kawasan Pesisir	Rp. 25.000.000
47	Prof. Dr. Sayama Malabar, M.Pd Zilfa A. Bagtayan, S.Pd., M.A	KKN Tematik Desa Membangun	Desa Tanggap Budaya: Penguatan Tradisi Religi Bagi Masyarakat	Rp. 12.500.000
48	Dr. Fenti Prihatini Dance Tul, S.Pd, M.Si DR. Rosman Ilato, M.Pd	KKN Tematik Desa Membangun	Penguatan Potensi Kelembagaan Desa Menuju Percepatan Pencapaian Pembangunan Desa Berkelanjutan	Rp. 12.500.000
49	Dr. rer. nat. Mohamad Jahja, S.Si., M.Si Meilan Demulawa S.Pd., M.Si	KKN Tematik Desa Membangun	Pengembangan Ekowisata Pasir Timbul Untuk Meningkatkan Perekonomian Lokal Masyarakat Desa	Rp. 25.000.000
50	Nurhayati Tine, S.PdI., M.HI Dr. Besse Marhawati, S.Pd.,M.Pd Apriyanto A. J. Pauweni, S.Pd.,M.Pd	KKN Tematik Desa Membangun	Edukasi Penyiapan Peningkatan Taraf Hidup Masyarakat Pada Masa Pandemi Covid-19 Melalui Pendidikan, Ekonomi Dan Kesehatan Dalam Mendukung Pencapaian SDGs	Rp. 12.500.000
51	Yulinda L. Ismail, S.Pd, M.Si Andi Juanna, S.Pd, M.Sc	KKN Tematik Desa Membangun	Pemberdayaan Masyarakat Desa Melalui Peningkatan Pengetahuan Pengelolaan Potensi Lokal Untuk Membangun Ekonomi Desa Sebagai Aksi Nyata Dalam Pencapaian Program SDGs	Rp. 12.500.000
52	Dr. Lanto Mohamad Kamil Amali, ST, MT Yasin Mohamad ST.,MT	KKN Tematik Desa Membangun	Pemberdayaan Masyarakat Desa Berbasis Tipologi Desa SDGs Sebagai Unggulan Desa Dalam Pencapaian Target SDGs	Rp. 25.000.000
53	Ir. Agus Bahar Rachman, S.Pt, M.Si, PhD	KKN Tematik Desa Membangun	Peningkatan Taraf Ekonomi Masyarakat Pertanian Dalam Penerapan Program Desa Membangun Dalam Penerimaan SDGs	Rp. 12.500.000
54	Dr. Salam, S.Pd., M.Pd Eka Sartika, S.Pd.,M.Pd	KKN Tematik Desa Membangun	Pemberdayaan Taman Bacaan Masyarakat Dalam Mewujudkan Pencapaian SDGs	Rp. 25.000.000

55	Dr. Herson Kadir, S.Pd., M.Pd Wa Ode Irawati, S.Pd.,M.Pd	KKN Tematik Desa Membangun	Green Moral: Strategi Menjaga Alam Bagi Masyarakat	Rp. 25.000.000
56	Julius T. Mandjo, SH.,MH Dr. Lusiana Margareth Tijow, SH. MH	KKN Tematik Desa Membangun	Pelatihan Dan Pendampingan Kader Pembangunan Manusia (KPM) Dan Pembentukan Rumah Sehat Desa	Rp. 12.500.000
57	Mattoasi, S.Pd., S.E., M.Si Ph.D.	KKN Tematik Desa Membangun	Pelatihan Penyusunan Laporan Keuangan Berdasarkan Standar Akuntansi Keuangan (SAK) Umkm	Rp. 25.000.000
58	Dr. Nurfaika, S.Si, M.Sc Wiwin Kobi, S.Pd.,M.Pd	KKN Tematik Desa Membangun	Pemberdayaan Masyarakat Dalam Mewujudkan Pencapaian Sustainable Development Goals ( SDGs) Berbasis Potensi Desa	Rp. 12.500.000
59	Wiwin Rewini Kunusa, S.Pd, M.Si Hendri Iyabu, S.Pd., M.Si	KKN Tematik Desa Membangun	Pemberdayaan Masyarakat Melalui Pelatihan Pengolahan Limbah Cair Sagu Menjadi Produk Cemilan	Rp. 25.000.000
60	Dr. Wiwy Triyanty Pulukadang, S.Pd., M.Pd Dr. Sukirman Rahim.,S.Pd.,M.Si	KKN Tematik Desa Membangun	Pemberdayaan Masyarakat Melalui Program English Camp Untuk Pengembangan Ekowisata Pantai Dalam Dan Peningkatan Usaha Mikro Kecil Dan Menengah (UMKM) Masyarakat Pesisir	Rp. 12.500.000
61	Melizubaida Mahmud, S.Pd., M.Si Dr. Radia Hafid,S.Pd., M.Si	KKN Tematik Desa Membangun	Peningkatan Pendapatan Ekonomi Masyarakat di Desa Iloheluma dan Desa Sidomulyo Kecamatan Boliyohuto Kabupaten Gorontalo	Rp. 25.000.000
62	Jafar La Kilo, S.Pd, M.Sc Muhammad Taupik, S.Farm., M.Sc	KKN Tematik Desa Membangun	Pengembangan Rumah Ikan Untuk Mewujudkan Desa Sehat, Sejahtera Dan Bebas Narkoba	Rp. 12.500.000
63	Meylan Saleh, S.Pd, M.Pd Dra. Evi Hasim, M.Pd	KKN Tematik Desa Membangun	Pemberdayaan Masyarakat Dalam Mengelola Lingkungan Untuk Menggapai Desa Pelangi	Rp. 12.500.000
64	Dr. Sitti Rachmi Masie, S.Pd., M.Pd Dr. Herman Didipu, M.Pd	KKN Tematik Desa Membangun	Pemberdayaan Kelompok Kerja Guru Melalui Program Literacy Family Dalam Meningkatkan Kualitas Pendidikan Di Masa Pandemi Sebagai Pencapaian SDGs	Rp. 25.000.000
65	Dr. Alfi Sahri Remi Baruadi, S.Pi, M.Si Sutianto Pratama Suherman, S.Pi., M.Si	KKN Tematik Desa Membangun	Peningkatan Kreatifitas Masyrakat Melalui Pemanfaatan Sampah Kayu Laut (Drift Wood)	Rp. 12.500.000
66	Dr. Muhammad Mukhtar, S.Pt, M.Agr Siswatiana Rahim Taha, S.Pt., M.Si	KKN Tematik Desa Membangun	Pemberdayaan Masyarakat Melalui Pelatihan Dan Pendampingan Pengolahan Jahe Dan Kelor Menjadi Permen (Pajeko) Sebagai Upaya Pencapaian SDGs	Rp. 12.500.000
67	Dr. Abdul Hafidz Olih, S.Pi, M.Si Nuralim Pasingi, S.Pi., M.Si	KKN Tematik Desa Membangun	Pemberdayaan Masyarakat Pesisir Membangun Desa Dalam Pengembangan Pengelolaan Ekonomi Dan Tata Kelola Pemerintah Desa Yang Baik Dan Maju	Rp. 25.000.000

68	Dr. Arwildayanto, S.Pd., M.Pd Dr. Mohamad Zubaidi, M.Pd Jumadi Mori Salam Tuasikal, S.Pd., M.Pd	KKN Tematik Desa Membangun	Pendampingan Manajemen Daya Saing Desa Dalam Percepatan Pencapaian Tujuan Pembangunan Berkelanjutan (Sustainable Development Goals (SDGs))	Rp. 25.000.000
69	Dr. Jusna Ahmad, M.Si Dr. Chairunnisa J. Lamangantjo, M.Si	KKN Tematik Desa Membangun	Pemberdayaan Masyarakat melalui Pengolahan Produk Pangan Guna Pemenuhan Kesehatan Masyarakat Desa Ditengah Pandemi Covid-19	Rp. 25.000.000
70	Dr. Lis M. Yapanto, S.Pi., MM Munirah Tuli, S.Pi, M.Si	KKN Tematik Desa Membangun	Meningkatkan Potensi Desa Melalui Produktivitas Dan Pengembangan UKM Sebagai Wujud Ekonomi Kreatif Desa	Rp. 12.500.000
71	Dr. Frahmawati Bumulo, SE, M.Si Dr. Sri Endang Saleh, M.Si	KKN Tematik Desa Membangun	Pemberdayaan Masyarakat Dalam Usaha Pembuatan Stik Cumi	Rp. 12.500.000
72	Muh. Kasim, S.T., M.T Ahmad Zainuri, S.Pd., M.T	KKN Tematik Desa Membangun	Percepatan Pembangunan Desa Berkas Data SDGs Desa	Rp. 25.000.000
73	Dr. Ritin Uloli, S.Pd, M.Pd	KKN Tematik Desa Membangun	Pelatihan Dan Pendampingan Pembuatan Media Pembelajaran Berkas Aplikasi PhET Melalui Model Discovery Learning Bagi Guru Sekolah Menengah Pertama	Rp. 12.500.000
74	Lanto Ningrayati Amali, S.Kom., M.Kom., Ph.D Hilmansyah Gani, S.Kom., M.Kom	KKN Tematik Desa Membangun	Pemberdayaan Masyarakat Sebagai Upaya Peningkatan Sumber Daya Manusia Melalui Pembangunan Berkelanjutan	Rp. 25.000.000
75	Dr. Tirtawaty Abdul, S.Pd, M.Pd Nancy Katili, S.Pd, M.Pd	KKN Tematik Desa Membangun	Pemberdayaan Usaha Ekonomi Produktif Bagi Masyarakat Miskin Melalui Penerapan Program Desa Membangun Dalam Pencapaian SDGs	Rp. 25.000.000
76	Dr. Ir. Syamsul Bahri, MP Dr. Nurmi, SP. MP	KKN Tematik Desa Membangun	Membangun Desa Mandiri Pupuk Dan Pakan Berbasis Zero Waste Sebagai Upaya Peningkatan Taraf Hidup Masyarakat	Rp. 12.500.000
77	Dr. Niswatin, S.Pd, SE, MSA Dr. Hedy Vanni Alam, S.Pd., M.Si	KKN Tematik Desa Membangun	Penguatan Peran Baznas Dalam Meningkatkan Kesadaran Berziss Bagi Masyarakat	Rp. 25.000.000
78	Ronal Hutagalung, ST, MT Dr. Aang Panji Permana, ST., MT Muh. Kasim, ST., MT	KKN Tematik Desa Membangun	Percepatan Pembangunan Desa Melalui Pembuatan Peta Geologi Desa	Rp. 12.500.000
79	Abdulrahim Maruwae, S.E., M.Pd. Boby Rantow Payu, S.Si., ME	KKN Tematik Desa Membangun	Pemberdayaan Masyarakat melalui Edukasi Pengelolaan BUMDes dan Sumber Daya Desa sebagai Pilar PPKM (Penggerak Perekonomian Kawasan Masyarakat) Perdesaan pada Masa Pandemi	Rp. 25.000.000



80	Meilan Demulawa, S.Pd, M.Sc Citron S. Payu, S.Pd, M.Pd	KKN Tematik Desa Membangun	Peningkatan Perekonomian Masyarakat Di Masa Pandemi Covid-19 Melalui Ekonomi Digital	Rp. 12.500.000
81	Dr. Zuchri Abdussamad, M.Si	KKN Tematik Desa Membangun	Inisiasi Program Membangun Ekonomi Kreatif Dalam Meningkatkan Kesejahteraan Kehidupan Masyarakat Desa di Era Pandemi Covid 19	Rp. 12.500.000
82	Drs. Muh Rifai Katili, M.Kom., Ph.D Lanto Ningrayati Amali., S.Kom., M.Kom., Ph.D Sri Nilawaty Lahay, S.Kom., M.Kom	KKN Tematik Desa Membangun	Pemberdayaan Masyarakat Melalui Pengelolaan Potensi Lokal Desa Untuk Mendukung Pencapaian Sustainable Development Goals	Rp. 25.000.000
83	Dr. Abdul Haris Odja, S.Pd,M.Pd Dr. Ritin Uloli, S.Pd, M.Pd	KKN Tematik Desa Membangun	Pelatihan Pembuatan Perangkat Pembelajaran Menggunakan Model Pembelajaran Inovatif Dalam Rangka Implementasi K-13 Bagi Guru-Guru Sekolah Menengah Pertama (SMP)	Rp. 12.500.000
84	Prof. Dr. Mursalin, M.Si Citron S. Payu, S.Pd, M.Pd	KKN Tematik Desa Membangun	Pendampingan Pendalaman Materi Dan Pelatihan Pengembangan Konten Pembelajaran Ipa Bagi Guru- Guru IPA SMP	Rp. 12.500.000
85	Dr. Hartono Hadjarati, S.Pd, M.Pd Suprianto Kadir, S.Pd., M.Pd	KKN Tematik Desa Membangun	Peningkatan Kesehatan Dengan Pelaksanaan Senam Bugar Pada Lanjut Usia Dalam Mencapai Tujuan SDGs	Rp. 25.000.000
86	Nur Ayini S. Lalu, SKM., M.Kes Ayu Rofia Nurfadillah, SKM., M.Kes	KKN Tematik Desa Membangun	Pemberdayaan Masyarakat Dalam Rangka Membangun Desa Sehat, Bersih Dan Mandiri Sebagai Upaya Mewujudkan Desa Peduli Lingkungan	Rp. 25.000.000
87	Echan Adam, S.E., M.M Mellisa Towadi, S.H. M.H	KKN Tematik Desa Membangun	Stimulasi Peran Masyarakat Dalam Membangun Ekonomi Berbasis Potensi Desa	Rp. 12.500.000
88	Dr. Rahim Husain, S.Pi, M.Si	KKN Tematik Desa Membangun	Upaya Peningkatan Desa Ekonomi Merata Dan Tanpa Kemiskinan Dan Kelaparan Dalam Mendukung Percepatan Pembangunan Desa Untuk Pencapaian SDGs	Rp. 12.500.000
89	Dr. Widy Susanti Abdulkadir, S.Si, M.Si, Apt Apt. Juliyanty Akuba, S.Farm., M.Sc	KKN Tematik Desa Membangun	Pemberdayaan Siswa Sekolah Dasar Dalam Pelatihan Dan Edukasi Apoteker Cilik Dalam Rangka Pencapaian Desa Peduli Kesehatan	Rp. 25.000.000
90	Nur Ain Thomas, S.Si.,M.Si Apt Mahdalena Sy Pakaya, S.Farm.,M.Si.,Apt	KKN Tematik Desa Membangun	Pemberdayaan Masyarakat Melalui Pelatihan Dan Pembuatan Produk Sediaan Herbal Dari Tanaman Obat Dalam Rangka Pencapaian Desa Peduli Kesehatan	Rp. 25.000.000

91	Prof. Dr. Fory Armin Naway, M.Pd Dr. Arwildayanto, M.Pd Dr. Tuti Wantu, M.Pd	KKN Tematik Desa Membangun	Pelatihan Manajemen Administrasi Desa berbasis Digital bagi Perangkat Desa Helumo dan Desa Payu Kecamatan Mootilango Kabupaten Gorontalo	Rp. 25.000.000
92	Dewa Gede Eka Setiawan, S.Pd., M.Sc. Larasati Sukmadewi Wibowo SP.,MP.,MBA	KKN Tematik Desa Membangun	Implementasi SDGs 14 Melalui Pemberdayaan Masyarakat Dalam Pemanfaatan Kulit Ikan Tuna (Thunnus Albacares) Untuk Meningkatkan Perekonomian Masyarakat	Rp. 25.000.000
93	Sitti Suhada, S.Kom, MT Ahmad Azhar Kadim, S.Kom., M.Kom	KKN Tematik Desa Membangun	Pendampingan Masyarakat Desa Melalui Penyusunan Rencana Kerja	Rp. 25.000.000
94	Citron S. Payu, S.Pd,M.Pd Meilan Demulawa, S.Pd, M.Sc	KKN Tematik Desa Membangun	Pemanfaatan Limbah Plastik Menjadi Produk Kerajinan Tangan Bernilai Ekonomis Bagi Masyarakat	Rp. 12.500.000
95	Idham Halid Lahay, ST., M.Sc Ir. Fentje Rauf, MT	KKN Tematik Desa Membangun	Peningkatan Partisipasi Masyarakat Desa Dalam Menunjang SDGs Desa Melalui Proses Rencana Kerja Pemerintah Desa	Rp. 25.000.000
96	Lia Amalia, SKM, M.Kes Dr. Raghel Yunginger, M.Si	KKN Tematik Desa Membangun	Pemberdayaan Masyarakat Dalam Menurunkan Stunting Sebagai Pencapaian Target SDGs Desa	Rp. 12.500.000
97	Ilyas H. Husain, S.Pd., M.Pd Dr. Yuliana Retnowati, S.Si.,M.Si Abubakar Sidik Katili, S.Pd.,M.Sc	KKN Tematik Desa Membangun	Meningkatkan Potensi Desa Melalui Produktivitas Tani Dan Pengembangan UKM Sebagai Wujud Ekonomi Kreatif Desa	Rp. 25.000.000
98	Jafar Lantowa, S.Pd., M.A La Ode Gusman Nasiru, S.Pd., M.A	KKN Tematik Desa Membangun	Pemberdayaan Masyarakat Pesisir Melalui Pengelolaan Sistem Tipologi Desa Untuk Pencapaian SDGs	Rp. 25.000.000
99	Hasanuddin, S.T., M.Si Dr. Ir. H. Eduart Wolok, ST., M.T Sunradi SPd.,M.Pd	KKN Tematik Desa Membangun	Penguatan Kapasitas Dan Partisipasi Masyarakat Melalui Pengelolaan Serta Pengolahan Sumberdaya Lokal Untuk Pencapaian SDGs	Rp. 25.000.000
100	Rosma Kadir, S.Pd., M.A Rahmatan Idul, S.S., M.A	KKN Tematik Desa Membangun	Pengembangan Desa Wisata Berbasis Partisipasi Masyarakat	Rp. 25.000.000
101	Mulis, S.Pi., M.Sc La Nane, S.Pi., M.Agr	KKN Tematik Desa Membangun	Peningkatan Peran Ibu-Ibu Rumah Tangga Dalam Pemenuhan Gizi Keluarga Dengan Budidaya Ikan Dalam (BUDIKDAMBER)	Rp. 12.500.000
102	Djihad Wungguli, S.Pd., M.Si Sri Lestari Mahmud, S.Pd., M.Si Nisky Imansyah Yahya, S.Pd., M.Si	KKN Tematik Desa Membangun	Rintisan Desa Digital Melalui Pelatihan Digitalisasi Visual Data Penduduk, Administrasi Dan Arsip Desa Serta Pengelolaan Digital Marketing	Rp. 12.500.000
103	Dr. Sc. Yayu Indriati Arifin, S.Pd., M.Si	KKN Tematik Desa	Pendampingan Desa Dalam Pemanfaatan Energi Terbarukan	Rp. 25.000.000

	Abdi Gunawan Djafar, S.T., M.T	Membangun		
104	Regina Valentina Aydalina, S.Pd., M.Sc Dr. Hartono Mamu, M.Pd	KKN Tematik Desa Membangun	Pengoptimalan Pelaksanaan Pembangunan Melalui Pendampingan Perumusan Dan Pengintegrasian Sustainable Development Goals (SDGs) Dalam Perencanaan Desa	Rp. 25.000.000
105	Dr. Dra. Juriko Abdussamad, M.Si	KKN Tematik Desa Membangun	Eksistensi Patron Klien Dalam Pencapaian SDGs Desa	Rp. 12.500.000
106	Dr. Nova Elysia Ntobuo, S.Pd,M.Pd	KKN Tematik Desa Membangun	Pendampingan Berkelanjutan Melalui Pemanfaatan Peran SDGs Dalam Pemberdayaan Peningkatan Kesehatan Masyarakat	Rp. 25.000.000
107	Prof. Dr. Astin Lukum, M.Si Dr. Masrid pikoli, S.Pd, M.Pd	KKN Tematik Desa Membangun	Pemberdayaan Masyarakat Dalam Pengolahan Ikan Cakalang (Katsuwonus Pelamis) Menjadi Produk Unggulan Bernilai Ekonomis Untuk Masyarakat Pesisir	Rp. 12.500.000
108	Dr. Fatmah A.R. Umar, M.Pd Wa Ode Irawati, S.Pd, M.Pd	KKN Tematik Desa Membangun	Pemberdayaan Kelompok Ibu-Ibu PKK Dalam Program Penghijauan	Rp. 12.500.000
109	Romy Tantu, S.Sos, M.Si Dr. Sri Yulianty Mozin, S.T., MPA	KKN Tematik Desa Membangun	Upaya-Upaya Pendampingan untuk Memperkuat Kelembagaan Masyarakat (Institutional Development) dalam Proses Pembangunan Berkelanjutan	Rp. 25.000.000
110	Usman, S.Pd., M.Si Victorson Taruh, SE.Ak, MSA	KKN Tematik Desa Membangun	Pendampingan Dan Pelatihan Pengolahan Ikan Sebagai Upaya Meningkatkan Pendapatan Masyarakat Pada Masa Pandemi Covid-19	Rp. 12.500.000
111	Dr. Sri Nuryatin Hamzah, S.Kel, M.Si Dr. Femy M. Sahami, S.Pi., M.Si Sitti Nursinar, S.Pi., M.Si	KKN Tematik Desa Membangun	Peningkatan Kapasitas Masyarakat Melalui Pendidikan Lingkungan Pesisir Dan Rehabilitasi Pesisir Sebagai Upaya Pencapaian SDGs	Rp. 25.000.000
112	Dr. Rieny Sulistijowati, S.Pi, M.Si Lukman Mile, S. Pi, M.Si	KKN Tematik Desa Membangun	Inovasi Dan Manajemen Usaha Pengolahan Surimi Ikan Sebagai Upaya SDGs Desa Ekonomi Tumbuh Merata	Rp. 12.500.000
113	Ns. Wirda Y. Dulahu, S.Kep,M.Kep Andi Mursyidah, S.Kep, Ns., M.Kes Dewi Suryaningsih Hiola S.Kep, Ns., M.Kep	KKN Tematik Desa Membangun	Deteksi Dini Dan Edukasi Penanganan Awal Penyakit Tidak Menular Dalam Mencegah Kondisi Kegawatdaruratan Untuk Mendukung Pencapaian SDGs Desa Menuju Desa Sehat	Rp. 25.000.000
114	Muhammad Yasser Arafat, S.Pd., M.Pd.	KKN Tematik Desa Membangun	Penguatan Pembangunan SDGs Desa Dalam Perwujudan Ekonomi Lokal Menuju Desa Berkembang Dan Mandiri	Rp. 25.000.000

115	Dr. Asri Silvana Naiu, S.Pi, M.Si Nikmawatususanti Yusuf, S.IK., M.Si	KKN Tematik Desa Membangun	Menuju Desa Peduli Kesehatan Melalui Peningkatan Gizi Makanan Bagi Balita Dan Ibu Hamil Dalam Pencegahan Kasus Stunting	Rp. 25.000.000
116	Dr. Radia Hafid, S.Pd., M.Si	KKN Tematik Desa Membangun	Peningkatan Literasi Ekonomi Keluarga di Kecamatan Boliyohuto Kabupaten Gorontalo	Rp. 25.000.000
117	Ervan Hasan Harun, ST.,MT Arfan Utiahman ST. MT Jumiati Ilham, ST.,MT	KKN Tematik Desa Membangun	Peningkatan Peran Serta Aparat Dan Masyarakat Desa Dalam Perencanaan Pembangunan Desa	Rp. 25.000.000
118	Indhitya R. Padiku, S.Kom, M.Kom Moh. Hidayat Koniyo, ST, M.Kom Agus Lahinta, ST, M.Kom	KKN Tematik Desa Membangun	Pendampingan Masyarakat Melalui Penggunaan Sistem Informasi Bantuan Sosial (SIBASOS) Untuk Ekonomi Tumbuh Merata	Rp. 12.500.000
119	La Ode Karlan, S.Pd., M.Sn Nurlia Djafar, S.Pd., M.Sn Rahmawati Ohi S.Pd., M.Sn	KKN Tematik Desa Membangun	Pemberdayaan Seni Budaya Bagi Masyarakat Untuk Menuju Pembangunan SDGs Yang Berkualitas	Rp. 25.000.000
120	Dr. Magdalena Baga, S.S., M.Si Farid Muhamad, S.Pd., M.A Muzdalifah Mahmud, S.Pd., M.Pd., Dip.App.Ling	KKN Tematik Desa Membangun	Pelatihan Bahasa Inggris Untuk Desa Siap Wisata Internasional Melalui Wisata Sejarah Benteng Oranje Dan Maas	Rp. 12.500.000
121	Prof. Dra. Nonny Basalama, M.A., Ph.D Dr. Rahman Taufiqrianto Dako, S.S, M.Hum	KKN Tematik Desa Membangun	Pemanfaatan Daerah Tujuan Wisata Melalui Program Penggalan Dan Pemetaan Warisan Budaya Lokal Untuk Pencapaian SDGs	Rp. 25.000.000
122	Jumiati Ilham, ST.MT Dr. Mohammad Yusuf Tuloli, MT Arfan Usman Sumaga, ST.,MT	KKN Tematik Desa Membangun	Pengembangan Kawasan Pemukiman Desa Berkelanjutan	Rp. 25.000.000
123	Dr. Isnanto, S.Pd.,M.Ed Dr. Yusuf Jafar, M.Pd Dra. Ratnarti Pahrun, M.Pd	KKN Tematik Desa Membangun	Pelaksanaan Program KKN Tematik Desa Membangun	Rp. 25.000.000
124	Arafik Lamadi, S.ST, M.P Miftahul Khair Kadim, S.Pi., M.P	KKN Tematik Desa Membangun	Pemberdayaan Masyarakat Untuk Peningkatan Ekonomi Melalui Pelatihan Diversifikasi Hasil Perikanan	Rp. 25.000.000
125	Dr. Hais Dama, SE, M.Si	KKN Tematik Desa Membangun	Peningkatan Literasi Keuangan Bagi Pengurus BUMDES Dan Kelompok Usaha	Rp. 25.000.000
126	Rosbin Pakaya, S.Pd., M.Pd	KKN Tematik Desa Membangun	Pendampingan Masyarakat terhadap Pembangunan Desa dalam Penyiapan RPJMDesa, RKPDesa berbasis SDGs Desa	Rp. 25.000.000
127	Mohamad Rizal Pautina, S.Pd, M.Pd Salim Korompot, S.Pd.,M.Pd Irvan Usman, S.Psi, M.Si	KKN Tematik Desa Membangun	Pemberdayaan Masyarakat Melalui Pelatihan Soft Skill Untuk Mengembangkan Potensi Desa	Rp. 12.500.000

128	Dr. Raghel Yunginger, S.Pd., M.Si Ir. Sri Sutarni Arifin, S.Hut., M.Si	KKN Tematik Desa Membangun	Strategi Peningkatan Kesehatan Lingkungan Dan Ketahanan Ekonomi Keluarga Di Masa Pandemi Covid-19 Melalui Pemberdayaan Perempuan Dalam Pembuatan Eco Enzyme Dan Pemanfaatan Pekarangan Rumah	Rp. 12.500.000
129	Dr. Hamsidar Hasan, S.Si,M.Si APT Madania, S. Farm, M.Sc	KKN Tematik Desa Membangun	Desa Mandiri Obat Herbal Sebagai Upaya Peningkatan Kesehatan Masyarakat	Rp. 12.500.000
130	Rahmatan Idul, S.S., M.A Ayu Hidayanti Ali, S.Pd., M.Pd	KKN Tematik Desa Membangun	Pemberdayaan Masyarakat Melalui Penguatan Ekonomi Lokal Untuk Mewujudkan Pencapaian SDGs	Rp. 12.500.000
131	DR. Muhammad Sayuti M, S.Pt., M.Si.	KKN Tematik Desa Membangun	Pemberdayaan Masyarakat Melalui Pengembangan SDGs Desa Untuk Peningkatan Kesejahteraan Taraf Hidup Tumbuh Merata	Rp. 12.500.000
131	Dr. Meyko Panigoro, S.Pd, M.Pd Sri Indriyani Dai, S.E.,M.E	KKN Tematik Desa Membangun	Pelatihan Pengelolaan Keuangan Rumah Tangga Keluarga	Rp. 25.000.000
133	Ir. Rully Tuiyo, M.Si	KKN Tematik Desa Membangun	Membangun Desa Pesisir Danau Limboto di Kecamatan Batudaa Kabupaten Gorontalo	Rp. 12.500.000
134	Dr. Muchtar Ahmad, S.Pd, M.Si Rustam Tohopi.,S.Pd, M.Si Djoko Lesmana Radji, S.Pd.,M.Si	KKN Tematik Desa Membangun	Pemberdayaan Masyarakat Dan Pengembangan Pariwisata Pantai Dulanga Melalui Pendekatan Technopreneurship Pesisir Teluk Tomini	Rp. 25.000.000
135	Dr. Tuti Wantu, M.Pd.Kons Idriani Idris, S.Pd, M.Pd Nurul Maulida Alwi S.Pd, M.Pd	KKN Tematik Desa Membangun	Literasi Digital Sebagai Layanan Informasi Untuk Peningkatan Pemahaman Masyarakat Tentang Biota Laut Di Daerah Pesisir Teluk Tomini	Rp. 12.500.000
136	Risna Podungge, S.Pd.,M.Pd Syam S. Kumaji, S.Pd, M.Kes	KKN Tematik Desa Membangun	Pendampingan Ibu-Ibu Rumah Tangga Melalui Program Usaha Peningkatan Pendapatan Keluarga Sejahtera (UPPKS)	Rp. 25.000.000
137	Sri Rumiyaningsih Luwiti, S.Pd., M.Pd Indri Wirahmi Bay, S.Pd, MA	KKN Tematik Desa Membangun	Pendampingan Karang Taruna Dalam Proses Konservasi Lingkungan	Rp. 12.500.000
138	Rusni Podungge, S.Pd, M.A Irmawaty Umar, SS, M.Pd	KKN Tematik Desa Membangun	Pendampingan Masyarakat Dalam Membangun Lingkungan Bersih Di Era Pandemi Covid-19	Rp. 25.000.000
139	Kalih Trumansyahjaya, S.T., M.T Ninieki Pratiwi, ST., MT Lydia S. Tatura, ST., M.Si	KKN Tematik Desa Membangun	Peningkatan Kepedulian Dan Cinta Lingkungan Melalui Sosialisasi Dan Kegiatan Aksi Sosial Penataan Lingkungan Pedesaan	Rp. 25.000.000
140	Muhammad Rezky Friesta Payu, S.Pd, M.Si Abd. Wahidin Nuayi, S.Pd, M.Si	KKN Tematik Desa Membangun	Pendampingan Kesehatan Masyarakat Melalui Pembuatan Apotik Hidup	Rp. 12.500.000

141	Agustinus Moonti, S.E., M.M Nopiana Mozin, S.H., M.H	KKN Tematik Desa Membangun	Stimulasi Masyarakat Desa Tiyohu berbasis Ekonomi dan Pengetahuan Hukum di Kabupaten Gorontalo	Rp. 12.500.000
-----	--	----------------------------------	--	----------------

REKTOR UNIVERSITAS NEGERI GORONTALO,

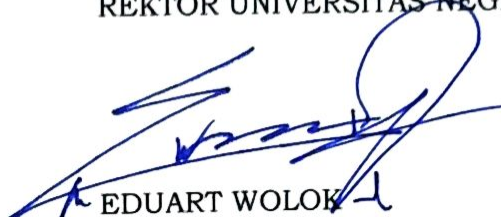

A handwritten signature in blue ink, appearing to read 'Eduart Wolok', is written over the printed name.

EDUART WOLOK