

**LAPORAN AKHIR PROGRAM
KKN TEMATIK INFRASTRUKTUR
UNIVERSITAS NEGERI GORONTALO**



**PENINGKATAN PARTISIPASI MASYARAKAT DALAM
MENINGKATKAN KUALITAS INFRASTRUKTUR PERMUKIMAN
MELALUI PENGELOLAAN SAMPAH BERBASIS ECOVILLAGE
DI KELURAHAN POHE KECAMATAN HULONTHALANGI
KOTA GORONTALO**

OLEH

Hasdiana, S.Pd., M.Sn.

NIDN. 0021057803

Prof. Lanto Ningrayati Amali, S.Kom., M.Kom., Ph.D.

NIDN. 0002017206

Dr. I Wayan Sudana, S.Sn., M.Sn.

NIDN. 0006077202

Biaya Melalui Dana PNPB UNG T.A. 2023

**UNIVERSITAS NEGERI GORONTALO
TAHUN 2023**

11/08/23, 11:00 AM

SISTEM INFORMASI PENGABDIAN
HALAMAN PENGESAHAN
KKN TEMATIK INFRASTRUKTUR TAHUN 2023

1. Judul Kegiatan : Peningkatan Partisipasi Masyarakat dalam Meningkatkan Kualitas Infrastruktur Permukiman Melalui Pengelolaan Sampah Berbasis Ecovillage di Kelurahan Pohe Kecamatan Hulonthalangi Kota Gorontalo
2. Lokasi : Kota Gorontalo
3. Ketua Tim Pelaksana
 - a. Nama : Haidiana, S.Pd, M.Sn
 - b. NIP : 197905212003122013
 - c. Jabatan/Colongan : Lektor Kepala / 4 a
 - d. Program Studi/Jurusan : S1 Pendidikan Seni Rupa / Seni Rupa dan Desain
 - e. Bidang Keahlian :
 - f. Alamat Kantor/Telp/Faks/E-mail : 082188661316 / haidiana_8224@yahoo.co.id
 - g. Alamat Rumah/Telp/Faks/E-mail : -
4. Anggota Tim Pelaksana
 - a. Jumlah Anggota : 2 orang
 - b. Nama Anggota I / Bidang Keahlian : Dr. I Wayan Sudana, S.Sn, M.Sn /
 - c. Nama Anggota II / Bidang Keahlian : Prof. Lanto Ningrayati Anoli, S.Kom., M.Kom., Ph.D /
 - d. Mahasiswa yang terlibat : 20 orang
5. Lembaga/Institusi Mitra
 - a. Nama Lembaga / Mitra : Lurah Pohe
 - b. Penanggung Jawab : Hamdi
 - c. Alamat/Telp./Faks/Surat : -
 - d. Jarak PT ke lokasi mitra (km) : 8
 - e. Bidang Kerja/Usaha : Pemerintahan
6. Jangka Waktu Pelaksanaan : 4 bulan
7. Sumber Dana : PNP/BLU UNG Tahun Anggaran 2023
8. Total Biaya : Rp. 13.200.000,-



Gorontalo, 28 November 2023
Ketua

(Haidiana, S.Pd, M.Sn)
NIP. 197905212003122013

KATA PENGANTAR

Puji syukur kami panjatkan kehadiran Tuhan Yang Maha Esa atas limpahan Rahmat dan hidayah-Nya Kepada kita semua sehingga program Kuliah Kerja Nyata (KKN) Tematik Infrastruktur Tahun 2023 di Kelurahan Pohe ini dapat terlaksana dan terlesaikan dengan baik.

Laporan KKN Tematik Infrastruktur ini disusun sebagai bentuk pertanggung jawaban tertulis dari KKN Tematik Infrastruktur di Kelurahan Pohe, Kecamatan Hulonthalangi, Kota Gorontalo yang dihitung mulai dari tanggal 17 Juli 2023 sampai dengan tanggal 05 September 2023. Tujuan dari penyusunan laporan ini adalah memberikan gambaran dan informasi mengenai program kerja yang telah dilaksanakan di Kelurahan Pohe, Kecamatan Hulonthalangi, Kota Gorontalo.

Kami menyadari bahwa keberhasilan dan terlaksanannya program-program yang telah dilaksanakan bukanlah bukti keberhasilan individu maupun kelompok. Untuk itu kami mengucapkan terima kasih kepada :

1. Bapak Rektor Universitas Negeri Gorontalo
2. Ibu Ketua LPPM Universitas Negeri Gorontalo
3. Bapak Hamid Habibie, S.Mn. Selaku Lurah di Kelurahan Pohe
4. Bapak Sukran Lamusu, SH. Selaku Sekretaris di Kelurahan Pohe
5. Staff di Kelurahan Pohe
6. Masyarakat di Kelurahan Pohe
7. Seluruh Pihak yang telah membantu menyelesaikan laporan ini

Semoga laporan ini dapat memberikan manfaat dan kebaikan pada mahasiswa/i yang akan mengadakan KKN pada periode selanjutnya.

Gorontalo, tanggal 10 November 2023

Penyusun,

Tim KKN TI Universitas Negeri Gorontalo

DAFTAR ISI

LAPORAN AKHIR PROGRAM	1
KKN TEMATIK INFRASTRUKTUR.....	1
OLEH.....	1
KATA PENGANTAR.....	iii
DAFTAR ISI.....	iv
DAFTAR TABEL.....	vi
DAFTAR GAMBAR.....	vii
BAB I.....	8
1.1 Latar Belakang.....	8
1.2 Tujuan	8
1.3 Profil Kelurahan	8
BAB II.....	10
2.1 Data Umum	10
2.2 Data dan informasi masyarakat	10
2.3 Identifikasi Masalah dan Analisis Potensi	17
2.4 Peta Sosial dan Kondisi Eksisting Infrastruktur (Terlampir)	19
BAB III	20
3.1 Rencana Kerja Masyarakat Kelurahan Pohe	20
3.1.1 Rencana Pelaksanaan	23
3.2 Rancangan Rinci Pembangunan TPS3R	25
3.2.1 Rencana Biaya.....	25
3.2.2 Rencana Pelaksanaan	26
BAB IV.....	27
4.1 Rekapitulasi kegiatan	27
4.2 Prioritas Kegiatan Pendampingan KKN Tematik Infrastruktur.....	28
4.3 Rencana Kerja Pendampingan KKN Tematik Infrastruktur yang disepakati.....	28
BAB V	30
5.1 Jadwal Pelaksanaan Kegiatan	30
BAB VI.....	33
6.1 Pendanaan Kegiatan.....	33

6.2 Badan Pengelola	33
LAMPIRAN	35
A. Bukti Dokumentasi Gambar Kegiatan Pelaksanaan KKN Tematik Infrastruktur	35
B. SK LEMBAGA PENGELOLA	43
C. PETA SOSIAL	49
D. ABSENSI/DAFTAR HADIR PERTEMUAN FGD	60
E. LAMPIRAN BUKTI PUBLIKASI	60
F. LAMPIRAN BUKTI YOUTUBE	60
G. LAMPIRAN BUKTI JURNAL	60

DAFTAR TABEL

Tabel 2. 1 Kepemilikan Jamban	10
Tabel 2. 2 Kepemilikan Tempat Sampah	11
Tabel 2. 3 Proses Pengelolaan Sampah.....	12
Tabel 2. 4 Fasilitas yang Dibutuhkan dalam Mengatasi Sampah.....	13
Tabel 2. 5 Kepemilikan Saluran Pembuangan Air Limbah.....	14
Tabel 2. 6 Kondisi Drainase	15
Tabel 2. 7 Kepemilikan Sistem Pengaman Kebakaran	16
Tabel 2. 8 Fasilitas Kesehatan	16
Tabel 3. 1 Rencana Kerja Masyarakat Kelurahan Pohe.....	20
Tabel 3. 2 Rancangan Rinci Pembangunan TPS3R.....	25
Tabel 3. 3 rencana Biaya	25
Tabel 4. 1 Rekapitulasi Kegiatan.....	27
Tabel 4. 2 Prioritas Kegiatan Pendampingan KKN Tematik Infrastruktur	28
Tabel 4. 3 Rencana Pendampingan KKN Tematik Infrastruktur yang disepakati.	28
Tabel 5. 1 Jadwal Pelaksanaan Kegiatan	30

DAFTAR GAMBAR

Gambar 2. 1 Kepemilikan Jamban	11
Gambar 2. 2 Proses Pengelolaan Sampah	13
Gambar 2. 3 Kepemilikan Saluran Pembuangan Air Limbah	14
Gambar 2. 4 Kondisi Drainase	15
Gambar 2. 5 Puskesmas Pembantu	16
Gambar 2. 6 IMAP	19
Gambar 6. 1 Kelompok PPKP kelurahan Pohe	34
Gambar B. 2 Survei Awal di Kelurahan pohe	35
Gambar B. 3 Penanaman Pohon di Kelurahan Pohe	36
Gambar B. 4 Pembuatan IMAP untuk Kelurahan Pohe	36
Gambar B. 5 Baksos atau Kerja Bakti di Kelurahan Pohe	37
Gambar B. 6 Biopori di Kelurahan Pohe	37
Gambar B. 7 Sosialisasi Biopori di Kelurahan Pohe	38
Gambar B. 8 Focus Grup Discussion II (FGD II) di Kelurahan Pohe	38
Gambar B. 9 (MONEV) Monitoring dan Evaluasi Lapangan oleh Kementrian PUPR di Kelurahan Pohe	39
Gambar B. 10 Pembuatan Ecobrik	39
Gambar B. 11 Monitoring dan Evaluasi dari LPPM	40
Gambar B. 12 Sosialisasi PHBS	40
Gambar B. 13 Pembuatan Desain dan RAB TPS3R	41
Gambar B. 14 Focus Group Discussion	41
Gambar B. 15 Pengesahan SK Kelompok Pemeliharaan Pemetaan Kawasan Pemukiman Kelurahan Pohe	42

BAB I

PENDAHULUAN

1.1 Latar Belakang

Kelurahan Pohe terletak di Kecamatan Hulonthalangi, Kota Gorontalo Provinsi Gorontalo. Terdiri dari 4 RW dan 8 RT, Kelurahan Pohe menjadi salah satu tempat wisata di kota gorontalo memiliki pantai yang indah, perbukitan yang indah dan juga menjadi salah satu spot kuliner yang diminati ketika malam hari. Luas Kelurahan Pohe seluruhnya adalah 4,70 ha/m² dengan jumlah penduduk kelurahan pohe secara keseluruhan berjumlah 2.542 jiwa.

Kondisi topografi yang merupakan gabungan dari laut dan perbukitan membuat kelurahan Pohe memiliki kekayaan alam yang melimpah dan seharusnya dikelola dan dimanfaatkan secara optimal.

1.2 Tujuan

Tujuan dilakukan program identifikasi masalah dan analisis potensi (IMAP) Ini secara umum adalah untuk membantu meningkatkan pemberdayaan masyarakat, mengatasi permasalahan-permasalahan yang ada di kelurahan pohe khususnya permasalahan persampahan.

1.3 Profil Kelurahan

Kelurahan Pohe terletak di kecamatan Hulonthalangi, Kota Gorontalo. Kelurahan pohe sebelah utara berbatasan dengan kelurahan Dunggala, sebelah selatan pesisir pantai, sebelah timur berbatasan dengan kelurahan Tenda, dan sebelah barat berbatasan dengan Tanjung kramat.

- Sebelah Utara: Dunggala
- Sebelah Selatan: Pesisir Pantai
- Sebelah Timur: Tenda
- Sebelah Barat: Tanjung Kramat

Kelurahan Pohe total luas wilayah 4,70 Ha/m². Dengan luas pemukiman 1,20 Ha/m², luas pekarangan 0,5 Ha/m², Luas perkantoran 1,80 Ha/m². Dengan

jumlah penduduk 2542 Jiwa. Dengan jumlah kepala keluarga 778 KK, Jumlah Laki-laki 1261 Orang, Jumlah perempuan 1281 Orang. Dengan kepadatan Penduduk 563 per Km. Komoditas mata pencaharian di Kelurahan Pohe ini beragam yang paling dominan adalah nelayan dan pedagang.

Kelurahan Pohe memiliki sarana dan prasarana penunjang pengelolaan dan penunjang bagi kehidupan masyarakat yang cukup baik dan cukup memadai meski belum bisa dikatakan baik. Fasilitas-fasilitas tersebut seperti halnya fasilitas perekonomian: warung milu bakar dan pisang yang ada di pesisir pantai pohe, fasilitas kesehatan yaitu puskesmas pembantu, fasilitas penunjang pendidikan, fasilitas penunjang kantor pemerintah

BAB II HASIL IDENTIFIKASI MASALAH DAN ANALISIS POTENSI

2.1 Data Umum

Kelurahan Pohe merupakan sebuah Kelurahan yang memiliki potensi alam yang dapat dimanfaatkan. Salah satunya adalah sampah yang bisa dijadikan nilai ekonomis. Jumlah penduduk yang terdapat di Kelurahan Pohe berjumlah sekitar 2.542 jiwa dengan 1.261 jiwa laki-laki dan 1.281 jiwa perempuan. Terdapat 4 RW dan 8 RT dengan 778 KK di Kelurahan Pohe. Dari jumlah tersebut sebagian besar mata pencaharian masyarakat adalah nelayan, hal ini dipengaruhi oleh lokasi kelurahan tersebut berada di pesisir pantai.

Di Kelurahan Pohe terdapat obyek wisata tangga dua ribu yang terkenal. Namun, sebagian besar masyarakat yang tinggal di pesisir pantai kurang menjaga lingkungan yakni membuang sampah sembarangan. Hal tersebut dapat membuat pesisir pantai akan terlihat sangat kotor dan menyebabkan aroma yang tidak sedap. Sehubungan dengan hal tersebut maka kami melakukan sosialisasi kepada masyarakat tentang pengolahan sampah menjadi nilai ekonomis.

2.2 Data dan informasi masyarakat

1. Distribusi kepala rumah tangga berdasarkan kepemilikan Jamban di Kelurahan Pohe Kecamatan Hulonthalangi Kota Gorontalo Tahun 2023 dapat ditinjau dari Tabel 2.1 dibawah ini:

Tabel 2. 1 Kepemilikan Jamban

Kepemilikan Jamban	RW				Jumlah
	001	002	003	004	
Tidak Ada	5	6	7	7	25
Ada	78	168	101	128	475
Jumlah	83	174	108	135	500

*Sumber data Primer kelurahan pohe kecamatan Hulonthalangi,
Agustus 2023*

Berdasarkan hasil survei mahasiswa kkn di setiap wilayah yang ada di kelurahan pohe, didapati ada 25 KRT yang belum memiliki jamban. Dimana wilayah yang paling banyak belum memiliki jamban adalah wilayah 3 dan 4 sebanyak 7 KRT.



Gambar 2. 1 Kepemilikan Jamban

2. Distribusi kepala rumah tangga berdasarkan kepemilikan tempat sampah di Kelurahan Pohe Kecamatan Hulonthalangi Kota Gorontalo Tahun 2023 dapat ditinjau pada Tabel 2.2 dibawah ini:

Tabel 2. 2 Kepemilikan Tempat Sampah

Kepemilikan Tempat Sampah	RW				Jumlah
	001	002	003	004	
Tidak Ada	12	14	6	22	54
Ada	71	157	102	116	446
Jumlah	83	171	108	138	500

Sumber: data primer kelurahan Pohe kecamatan Hulonthalangi, Agustus 2023

Berdasarkan hasil survey dari 500 KRT, ada 446 KRT yang memiliki tempat sampah dan 54 KRT belum memiliki tempat sampah.

3. Distribusi kepala rumah tangga berdasarkan proses pengelolaan sampah di Kelurahan Pohe Kecamatan Hulonthalangi Kota Gorontalo Tahun 2023 dapat ditinjau pada Tabel 2.3 dibawah ini:

Tabel 2. 3 Proses Pengelolaan Sampah

Proses Pengelolaan Sampah	RW				Jumlah
	001	002	003	004	
Dikumpulkan lalu dibakar	27	52	18	29	126
Dikumpulkan Lalu dijemput oleh armada	0	0	0	0	0
Dibuang di semak/sungai/Laut	31	95	97	77	300
Dibuang di sekitar rumah	16	20	2	18	56
Diolah menjadi nilai ekonomis	5	3	2	5	15
Lainnya	1	0	1	1	3
Jumlah	80	170	120	130	500

Sumber: data primer kelurahan Pohe Kecamatan Hulonthalangi, Agustus 2023

Berdasarkan hasil survey didapati masyarakat lebih sering membuang sampah disemak/sungai/laut dengan frekuensi 300 KRT.



Gambar 2. 2 Proses Pengelolaan Sampah

4. Distribusi kepala rumah tangga berdasarkan fasilitas yang dibutuhkan untuk mengatasi permasalahan sampah di Kelurahan Pohe Kecamatan Hulonthalangi Kota Gorontalo Tahun 2023 dapat ditinjau pada Tabel 2.4 dibawah ini:

Tabel 2. 4 Fasilitas yang Dibutuhkan dalam Mengatasi Sampah

Fasilitas Yang dibutuhkan dalam mengatasi Sampah	RW				Jumlah
	001	002	003	004	
Bank Sampah	25	52	10	35	122
Armada Pengangkut Sampah	48	109	84	87	328
Bak Sampah	10	10	14	16	50
Jumlah	83	171	108	138	500

Sumber: Data primer Kelurahan Pohe Kecamatan Hulonthalangi Tahun 2023

Berdasarkan hasil survey langsung kepada masyarakat fasilitas yang dibutuhkan dalam mengatasi sampah di kelurahan pohe dengan mengadakan Armada Pengangkut Sampah karena berdasarkan hasil survey masyarakat memiliki tempat sampah tetapi tidak ada yang mengangkut jadi langsung dibuang ke semak/sungai mati/ Laut.

5. Distribusi kepala rumah tangga berdasarkan kepemilikan Saluran Pembuangan air limbah di Kelurahan Pohe Kecamatan Hulonthalangi Kota Gorontalo Tahun 2023 dapat ditinjau pada Tabel 2.5 dibawah ini.

Tabel 2. 5 Kepemilikan Saluran Pembuangan Air Limbah

Kepemilikan SPAL	RW				Jumlah
	001	002	003	004	
Tidak Ada	30	20	3	9	62
Ada	53	151	105	129	438
Jumlah	83	171	108	138	500

Sumber: Data Primer Kelurahan Pohe Kecamatan Hulonthalangi Tahun 2023

Berdasarkan hasil survey dilapangan yang telah dilakukan oleh mahasiswa kkn tematik Infrastruktur di kelurahan pohe masih ada rumah yang tidak memiliki Saluran Pembuangan Air Limbah (SPAL) dengan Frekuensi 62 KRT.



Gambar 2. 3 Kepemilikan Saluran Pembuangan Air Limbah

6. Distribusi kepala rumah tangga berdasarkan Kondisi Drainase di Kelurahan Pohe Kecamatan Hulonthalangi Kota Gorontalo Tahun 2023 dapat ditinjau pada Tabel 2.6 dibawah ini.

Tabel 2. 6 Kondisi Drainase

Kondisi Drainase	RW				Jumlah
	001	002	003	004	
Baik	40	47	28	84	199
Kurang	37	121	78	48	284
Tidak Ada	6	3	2	6	17
Jumlah	83	171	108	138	500

Sumber: Data Primer Kelurahan Pohe Kecamatan Hulonthalangi
Tahun 2023

Berdasarkan hasil survey dari 500 KRT, ada 199 KRT Yang kondisi drainase baik, 284 KRT yang kondisi drainasenya kurang dan ada 17 KRT yang belum memiliki Drainase.



Gambar 2. 4 Kondisi Drainase

7. Distribusi kepala rumah tangga berdasarkan Kepemilikan System Pengaman Kebakaran di Kelurahan Pohe Kecamatan Hulonthalangi Kota Gorontalo Tahun 2023 dapat ditinjau pada Tabel 2.7 dibawah ini.

Tabel 2. 7 Kepemilikan Sistem Pengaman Kebakaran

Kepemilikan System Pengaman Kebakaran	RW				Jumlah
	001	002	003	004	
Tidak Ada	85	163	100	121	469
Ada	8	8	8	7	31
Jumlah	83	171	108	122	500

Berdasarkan tabel di atas rata-rata masyarakat di kelurahan pohe belum memiliki System Pengaman Kebakaran.

8. Fasilitas Kesehatan yang Terdapat di Wilayah Kelurahan

Tabel 2. 8 Fasilitas Kesehatan

Fasilitas Kesehatan	Jumlah	Lokasi
Puskesmas	0	-
Puskesmas Pembantu	1	Wilayah 1
Pos Bersalin	0	-
Posyandu	0	-



Gambar 2. 5 Puskesmas Pembantu

2.3 Identifikasi Masalah dan Analisis Potensi

Masalah	Kelompok Masyarakat yang Menghadapi masalah	Lokasi Terjadi Masalah	Faktor yang Menyebabkan Terjadinya Masalah	Upaya yang Ingin Masyarakat Lakukan Untuk Peningkatan	Potensi Masyarakat Untuk Upaya Perbaikan/Peningkatan
(1)	(2)	(3)	(4)	(5)	(6)
A. Pengolahan Sampah.	Masyarakat Kelurahan Pohe.	Kelurahan Pohe	<ul style="list-style-type: none"> - 90% kawasan pemukiman belum dilengkapi sarana prasarana persampahan sehingga masyarakat membuang sampah di sungai mati. - 10% kawasan sudah memiliki TPS tetapi tidak memiliki armada sampah. - Masih terjadi pemupukan sampah di beberapa titik lokasi. 	Beberapa upaya telah dilakukan oleh masyarakat Kelurahan Pohe terkait dengan pengolahan sampah salah satunya dengan mengadakan armada pengangkut sampah yang bertugas untuk mengangkut sampah milik masyarakat menuju Tempat Pembuangan Sampah Umum.	Potensi dalam sistem pengolahan sampah sangat penting, dikarenakan lingkungan pemukiman pendudukan yang padat serta kondisi pembuangan sampah yang tidak baik dapat menyebabkan bau yang tidak enak serta berbagai macam penyakit.
B. SPAL dan Drainase Lingkungan.	Masyarakat kelurahan Pohe.	Sungai Mati.	- Kondisi dari Saluran Pembuangan Air Limbah di Kelurahan Pohe tergolong tidak baik karena SPAL menjadi satu dengan drainase		

			<p>sehingga terjadi pengendapan sisa-sisa makanan yang akan membuat lingkungan tidak sehat.</p> <ul style="list-style-type: none"> - Drainase digunakan sebagai saluran pembuangan mandi dan cuci. 		
C. Bangunan dan Gedung.	Masyarakat Kelurahan Pohe.	Kelurahan Pohe.	<ul style="list-style-type: none"> - 10% jumlah bangunan di kawasan pemukiman tidak memenuhi keteraturan bangunan. - 50% pola lingkungan hunian yang tidak teratur sehingga terkesan kumuh. 		
D. Penyediaan Air.	Masyarakat Kelurahan Pohe.	Kelurahan Pohe.	<ul style="list-style-type: none"> - kemungkinan beberapa rumah menggunakan air bersih dari sumur dengan jarak septictank yang berdekatan dengan sumber air. 		

2.4 Peta Sosial dan Kondisi Eksisting Infrastruktur (Terlampir)

Berdasarkan analisis permasalahan yang telah dijabarkan di atas, dapat disimpulkan permasalahan-permasalahan yang ada di Kelurahan Pohe. Permasalahan tersebut kemudian dituangkan ke dalam Peta Permasalahan Sosial (Lampiran).

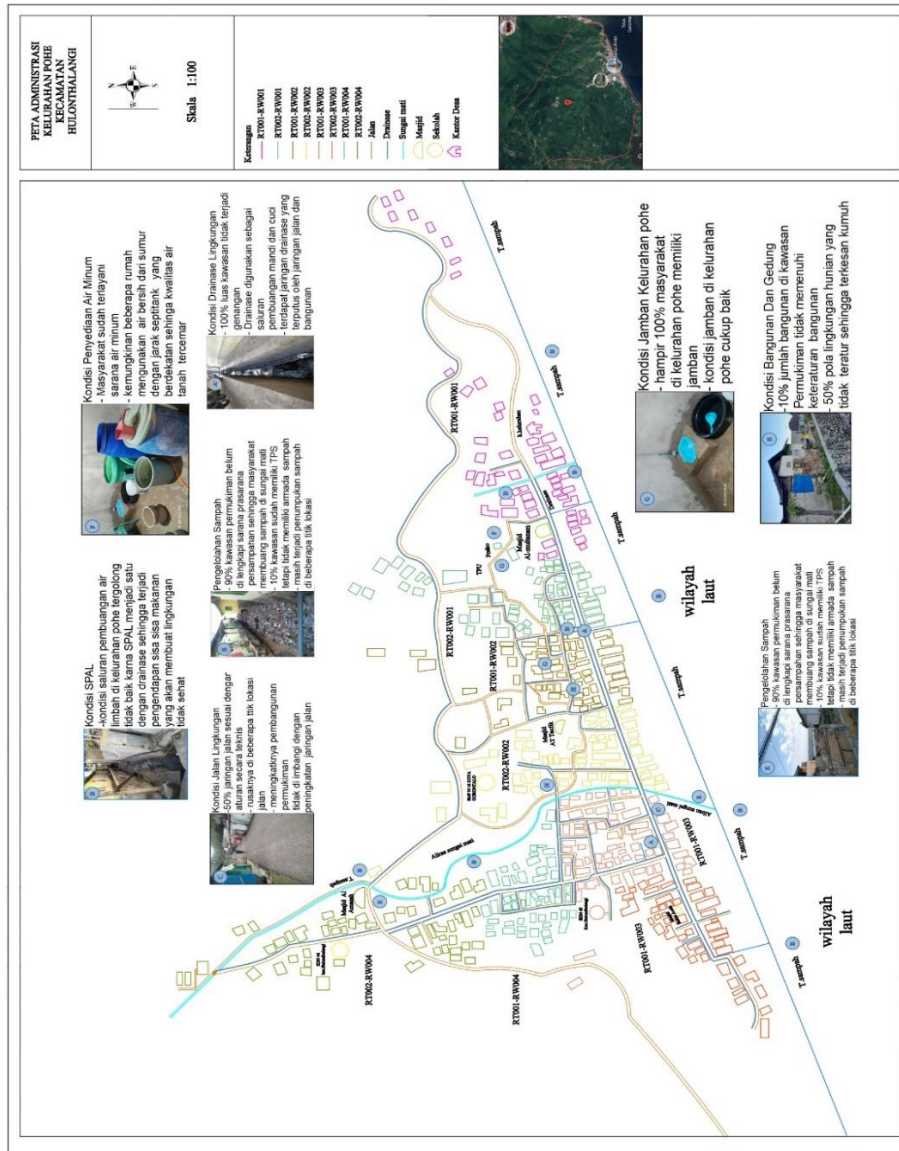

Gambar 2. 6 IMAP

BAB III
RENCANA KERJA MASYARAKAT

3.1 Rencana Kerja Masyarakat Kelurahan Pohe

Tabel 3. 1 Rencana Kerja Masyarakat Kelurahan Pohe

No	Kegiatan	Tujuan		Lokasi	Waktu Pelaksanaan
		Umum	Khusus		
1	Focus Group Discussion I (FGD)	Menjelaskan maksud dan tujuan mahasiswa KKN	Agar semua pihak kelurahan pohe dapat bekerja sama dengan baik	Kantor Kelurahan	18 Juli 2023
2	Pembuatan POA dan Ghant Chart	Merencanakan Kegiatan yang akan dilakukan selama 45 hari	Agar semua kegiatan selama KKN terarah	Posko KKN	19 Juli 2023
3	Survey	Sebagai upaya mewujudkan kelurahan pohe yang maju dalam infrastruktur	Untuk mengetahui masalah infrastruktur di kelurahan pohe	Kelurahan Pohe	21 Juli 2023
4	Hari Anak Nasional	Memperingati hari anak nasional	Untuk memenuhi 10 hak anak	TK di Kelurahan Pohe	23 Agustus 2023
5	IMAP	Sebagai upaya mewujudkan kelurahan pohe yang maju dalam infrastruktur	Untuk pemetaan kekurangan dan kelebihan infrastruktur	Kelurahan Pohe	24 Juli 2023
6	Bakti Sosial	Untuk mengurangi sampah	Untuk mengurangi sampah di kelurahan pohe	Pesisir pantai dan Sungai Mati kelurahan pohe	30 Juli 2023
7	Pelatihan dan Pembuatan	Sebagai bentuk kepedulian terhadap	Untuk membantu masyarakat dalam memanfaatkan	Kelurahan Pohe	31 Juli – 01 Agustus 2023

	an Biopori	sampah (Organik) dikelurahan pohe	sampah organik		
8	Focus Group Discussion II (FGD)	Menjelaskan hasil survei dan mapping yang telah dilaksanakan oleh mahasiswa KKN TI	Agar semua aparat dan masyarakat di kelurahan pohe dapat mengetahui hasil dari survey	Kantor Kelurahan Pohe	07 Agustus 2023
9	Aksi Bersih Pantai	Sebagai bentuk kepedulian masyarakat terhadap sampah dikelurahan pohe	Agar pantai dikelurahan pohe bersih bebas dari sampah	Pesisir Pantai	13 Agustus 2023
10	Monitoring dan evaluasi dari Kementerian PUPR	Untuk mengetahui sejauh mana program yang telah dilaksanakan oleh mahasiswa KKN TI	Untuk mengetahui program yang telah dijalankan serta evaluasi kegiatan	Kantor Kelurahan	15 Agustus 2023
11	HUT RI	Memperingati HUT RI	Memeriahkan HUT RI dan Menjalin Silaturahmi	Lingkungan 1	17 Agustus 2023
12	Pembuatan Ekobrik	Sebagai contoh untuk pelatihan Ekobrik kepada Masyarakat Kelurahan Pohe	Untuk mengurangi sampah terutama sampah plastik yang ada di kelurahan pohe	Posko KKN	20 Agustus 2023
13	Sosialisasi dan Pelatihan Ekobrik	Sebagai bentuk kepedulian masyarakat terhadap	Untuk membantu masyarakat dalam memanfaatkan sampah menjadi	Rumah Warga	25 Agustus 2023

		sampah anorganik di kelurahan pohe	nilai ekonomis		
14	Sosialisasi PHBS	Agar mampu meningkatkan kualitas perilaku sehari-hari dengan tujuan hidup bersih dan sehat	Sebagai upaya meningkatkan kesadaran dalam memelihara kesehatan dan menjalani perilaku hidup bersih dan sehat	SDN 43 Hulonthalangi	25 Agustus 2023
15	Monitoring dan Evaluasi dari LP2M	Untuk mengetahui sejauh mana program yang telah dilaksanakan oleh mahasiswa KKN TI	Untuk mengetahui program yang telah dijalankan serta evaluasi kegiatan	Kantor Kelurahan	29 Agustus 2023
16	Pembuatan desain dan RAB TPS3R	Untuk pengolahan sampah	Untuk sarana pengolahan sampah dan membantu menciptakan lingkungan yang lebih bersih	Posko	23 Agustus 2023-01 September 2023
17	Focus Group Discussion III (FGD)	Memprsentasikan hasil dari program kerja KKN	Pemaparan hasil pelaksanaan program	Kantor Kelurahan Pohe	01 September 2023
18	Pengesahan SK Kelompok Pemeliharaan Pemetaan Kawasan Pemukiman Kelurahan Pohe	Menerapkan dan melaksanakan yang tertera dalam SK	Mendorong masyarakat melalui pembentukan kelompok KP2K dalam menjaga kelestarian lingkungan kelurahan pohe	Kantor Kelurahan	01 September 2023

3.1.1 Rencana Pelaksanaan

a. Focus Group Discussion I (FGD)

Pelaksanaan kegiatan ini akan dilaksanakan dalam waktu kurang lebih 3 jam, dengan mengundang karang taruna serta rema muda untuk membahas permasalahan yang ada di Kelurahan Pohe. Jadwal kegiatan ini dapat ditinjau pada lampiran.

b. Survey

Pelaksanaan kegiatan ini akan dilaksanakan dalam waktu kurang lebih 1 minggu, untuk mendata penduduk dan mengidentifikasi permasalahan di kelurahan pohe agar bisa diselesaikan. Jadwal kegiatan ini dapat ditinjau pada lampiran.

c. IMAP

Pelaksanaan kegiatan ini akan dilaksanakan dalam waktu kurang lebih 1 minggu, untuk mengetahui dan mengidentifikasi titik-titik permasalahan yang ada di Kelurahan Pohe. Jadwal kegiatan ini dapat ditinjau pada lampiran.

d. Bakti Sosial

Pelaksanaan kegiatan ini akan dilaksanakan dalam waktu kurang lebih 6 jam, sistem pelaksanaan kegiatan berupa pembersihan pesisir pantai dan sungai mati dengan melibatkan 1000 relawan. Selain membersihkan pantai dan sungai ada juga pemberian materi yang berkaitan dengan sampah. Jadwal kegiatan ini dapat ditinjau pada lampiran.

e. Focus Group Discussion II (FGD)

Pelaksanaan kegiatan ini akan dilaksanakan dalam waktu kurang lebih 3 jam, dengan mengundang karang taruna, rema muda, Dosen DPL, dan aparat desa, sistem pelaksanaan kegiatan berupa menjelaskan hasil survei dan mapping yang telah dilaksanakan oleh mahasiswa KKN TI. Jadwal kegiatan ini dapat ditinjau pada lampiran.

d. Sosialisai Pelatihan dan Pembuatan Ekobrik

Pelaksanaan kegiatan ini akan dilaksanakan dalam waktu kurang lebih 2 jam, dengan menargetkan kepada masyarakat. Sistem pelaksanaan kegiatan berupa memberikan contoh untuk Pelatihan Ekobrik kepada masyarakat Kelurahan Pohe agar bisa memanfaatkan sampah menjadi sebuah kerajinan yang bernilai ekonomis. Jadwal kegiatan ini dapat ditinjau pada lampiran.

e. Focus Group Discussion III (FGD)

Pelaksanaan kegiatan ini akan dilaksanakan dalam waktu kurang lebih 3 jam, dengan mengundang karang taruna, rema muda, Dosen DPL, dan aparat desa. Sistem pelaksanaan kegiatan berupa mempresentasikan hasil dari program kerja KKN selain itu kami juga membentuk kelompok pemeliharaan pemetaan kawasan permukiman Kelurahan Pohe. Jadwal kegiatan ini dapat ditinjau pada lampiran.

f. Pengesahan SK Kelompok Pemeliharaan Pemetaan Kawasan Pemukiman Kelurahan Pohe

Pelaksanaan kegiatan ini akan dilaksanakan dalam waktu kurang lebih 1 jam, dengan mengundang karang taruna, rema muda, Dosen DPL, dan aparat desa. Sistem pelaksanaan kegiatan berupa membentuk kelompok pemeliharaan pemetaan kawasan permukiman Kelurahan Pohe. Jadwal kegiatan ini dapat ditinjau pada lampiran.

g. Aksi Bersih Pantai

Pelaksanaan kegiatan ini akan dilaksanakan dalam waktu kurang lebih 5 jam, dengan mengundang karang taruna, remah muda, Dosen DPL, dan aparat desa. Sistem pelaksanaan kegiatan berupa pembersihan pesisir pantai dan sungai mati dengan harapan bisa membuka pola pikir masyarakat akan pentingnya kebersihan pantai. Jadwal kegiatan ini dapat ditinjau pada lampiran.

h. Sosialisasi PHBS

Pelaksanaan kegiatan ini akan dilaksanakan dalam waktu kurang lebih 1 jam, dengan menargetkan kepada anak-anak sekolah dasar. Sistem pelaksanaan kegiatan berupa sosialisasi tentang PHBS (Perilaku Hidup Bersih Dan Sehat). Jadwal kegiatan ini dapat ditinjau pada lampiran.

i. Pelatihan dan Pembuatan Biopori

Pelaksanaan Kegiatan ini akan dilaksanakan dalam waktu kurang lebih 2 hari, dengan menargetkan pada masyarakat. Sistem pelaksanaan kegiatannya berupa membuat lubang biopori pada halaman rumah warga. Jadwal kegiatan ini dapat ditinjau pada lampiran.

3.2 Rancangan Rinci Pembangunan TPS3R

Tabel 3. 2 Rancangan Rinci Pembangunan TPS3R

NO	JENIS KEGIATAN	TUJUAN	WAKTU	TEMPAT
1	Pembangunan TPS3R	Untuk pengendalian dan pengelolaan sampah di kelurahan pohe	-	Kelurahan Pohe

3.2.1 Rencana Biaya

Tabel 3. 3 rencana Biaya

NO	KOMPONEN PEKERJAAN	JUMLAH
I.	PEKERJAAN PERSIAPAN	Rp. 700.000,00
II.	PEKERJAAN GEDUNG LABORATORIUM	Rp. 353.908.288,93
	A. PEKERJAAN TANAH	Rp. 12.383.339,38
	B. PEKERJAAN PONDASI	Rp. 28.072.610,21
	C. PEKERJAAN BETON	Rp. 34.190.102,90
	D. PEKERJAAN DINDING DAN PLESTERAN	Rp. 95.773.742,46
	E. PEKERJAAN PINTU, JENDELA dan VENTILASI ALUMINIUM	Rp. 10.325.251,17
	F. PEKERJAAN ATAP DAN PLAFOND	Rp. 122.372.975,38
	G. PEKERJAAN LANTAI DAN KERAMIK	Rp. 20.215.533,29
	H. PEKERJAAN JARINGAN SANITASI AIR BERSIH/KOTOR	Rp. 5.721.969,51

	I. PEKERJAAN INSTALASI LISTRIK	Rp.	11.577.000,00
	J. PEKERJAAN FINISHING dan AKSESORIS LAINNYA	Rp.	13.275.764,65
III.	PEKERJAAN LAIN-LAIN	Rp.	500.000,00
JUMLAH		Rp.	355.108.288,93
PAJAK PERTAMBAHAN NILAI (PPN) 11%		Rp.	39.061.911,78
TOTAL		Rp.	394.170.201
<i>Terbilang</i> :		<i>Tiga Ratus Sembilan Puluh Empat Juta Seratus Tujuh Puluh Ribu Dua Ratus Satu Rupiah</i>	

3.2.2 Rencana Pelaksanaan

Rencana pelaksanaan dari kegiatan pembangunan TPS3R akan dilaksanakan pada tahun ke-2 atau ke-3 jika dijadwalkan dan dianggarkan kembali oleh PUPR.

BAB IV
REKAPITULASI KEGIATAN DAN BIAYA RKM

4.1 Rekapitulasi kegiatan

Tabel 4. 1 Rekapitulasi Kegiatan

NO.	KEGIATAN	JUMLAH BIAYA	SUMBER DANA			
			BANTUAN LANGSUNG MASYARAKAT	APBD	KONTRIBUSI MASYARAKAT	PUPR
1	2	3	4	5	6	7
RKM						
1	FOKUS GRUP DISKUSI I	Rp 400.000	-	-	-	Rp 310.000
2	FOKUS GRUP DISKUSI II	Rp 400.000	-	-	-	Rp 401.000
3	FOKUS GRUP DISKUSI	Rp 400.000	-	-	-	Rp 670.000
4	PENYUSUNAN LAPORAN	Rp 618.000	-	-	-	Rp 436.559
5	PEMBANGUNAN TPS3R	Rp 394.170.201	-	-	-	-
TOTAL						Rp 1.817.559

4.2 Prioritas Kegiatan Pendampingan KKN Tematik Infrastruktur

Tabel 4. 2 Prioritas Kegiatan Pendampingan KKN Tematik Infrastruktur

Masalah yang akan diselesaikan	Target Hasil yang Ingin dicapai	Bentuk dukungan/bantuan teknis yang diperlukan
Masalah Armada pengangkut Sampah	Target agar sampah tidak menumpuk dan para masyarakat tidak membuang dikoala mati	Pembuatan proposal untuk pengadaan viar
Mengatasi masalah sampah dikelurahan pohe	- Menjaga kebersihan lingkungan - Mengubah sampah menjadi rupiah	- Pembentukan satgas lingkungan hidup - Pembuatan TPS 3 R - Pembuatan proposal pengadaan dana

4.3 Rencana Kerja Pendampingan KKN Tematik Infrastruktur yang disepakati

Tabel 4. 3 Rencana Pendampingan KKN Tematik Infrastruktur yang disepakati

Kegiatan	Waktu							Pihak yang terlibat	
	M1	M2	M3	M4	M5	M6	M7	Desa	Mahasiswa
Focus Group Discussion I (FGD)								3	18
Pembuatan POA dan Ghant Chart								10	18
Survey								5	7
Hari Anak Nasional								4	5
IMAP								-	17
Bakti Sosial								4	15

Pelatihan dan Pembuatan Biopori								6	17
Focus Group Discussion II (FGD)									
Aksi Bersih Pantai								-	17
Monitoring dan evaluasi dari Kementerian PUPR								5	17
HUT RI								-	17
Pembuatan Ekobrik								-	17
Sosialisasi dan Pelatihan Ekobrik								9	17
Sosialisasi PHBS								4	17
Monitoring dan Evaluasi dari LP2M								-	17
Pembuatan desain dan RAB TPS3R								-	7
Focus Group Discussion III (FGD)								34	17
Pengesahan SK Kelompok Pemeliharaan Pemetaan Kawasan Pemukiman Kelurahan Pohe								34	17

BAB V
JADWAL PELAKSANAAN KEGIATAN

5.1 Jadwal Pelaksanaan Kegiatan

Tabel 5. 1 Jadwal Pelaksanaan Kegiatan

No	Kegiatan	Tujuan		Lokasi	Waktu Pelaksanaan
		Umum	Khusus		
1	Focus Group Discussion I (FGD)	Menjelaskan maksud dan tujuan mahasiswa KKN	Agar semua pihak kelurahan pohe dapat bekerja sama dengan baik	Kantor Kelurahan	18 Juli 2023
2	Pembuatan POA dan Ghant Chart	Merencanakan Kegiatan yang akan dilakukan selama 45 hari	Agar semua kegiatan selama KKN terarah	Posko KKN	19 Juli 2023
3	Survey	Sebagai upaya mewujudkan kelurahan pohe yang maju dalam infrastruktur	Untuk mengetahui masalah infrastruktur di kelurahan pohe	Kelurahan Pohe	21 Juli 2023
4	Hari Anak Nasional	Memperingati hari anak nasional	Untuk memenuhi 10 hak anak	TK di Kelurahan Pohe	23 Agustus 2023
5	IMAP	Sebagai upaya mewujudkan kelurahan pohe yang maju dalam infrastruktur	Untuk pemetaan kekurangan dan kelebihan infrastruktur	Kelurahan Pohe	24 Juli 2023
6	Bakti Sosial	Untuk mengurangi sampah	Untuk mengurangi sampah di kelurahan pohe	Pesisir pantai dan Sungai Mati kelurahan pohe	30 Juli 2023
7	Pelatihan dan Pembuatan Biopori	Sebagai bentuk kepedulian terhadap sampah (Organik) di kelurahan	Untuk membantu masyarakat dalam memanfaatkan sampah organik	Kelurahan Pohe	31 Juli – 01 Agustus 2023

		pohe			
8	Focus Group Discussion II (FGD)	Menjelaskan hasil survei dan mapping yang telah dilaksanakan oleh mahasiswa KKN TI	Agar semua aparat dan masyarakat di kelurahan pohe dapat mengetahui hasil dari survey	Kantor Kelurahan Pohe	07 Agustus 2023
9	Aksi Bersih Pantai	Sebagai bentuk kepedulian masyarakat terhadap sampah di kelurahan pohe	Agar pantai di kelurahan pohe bersih bebas dari sampah	Pesisir Pantai	13 Agustus 2023
10	Monitoring dan evaluasi dari Kementerian PUPR	Untuk mengetahui sejauh mana program yang telah dilaksanakan oleh mahasiswa KKN TI	Untuk mengetahui program yang telah dijalankan serta evaluasi kegiatan	Kantor Kelurahan	15 Agustus 2023
11	HUT RI	Memperingati HUT RI	Memeriahkan HUT RI dan Menjalin Silaturahmi	Lingkungan 1	17 Agustus 2023
12	Pembuatan Ekobrik	Sebagai contoh untuk Pelatihan Ekobrik kepada Masyarakat Kelurahan Pohe	Untuk mengurangi sampah terutama sampah plastik yang ada di kelurahan pohe	Posko KKN	20 Agustus 2023
13	Sosialisasi dan Pelatihan Ekobrik	Sebagai bentuk kepedulian masyarakat terhadap sampah anorganik di kelurahan pohe	Untuk membantu masyarakat dalam memanfaatkan sampah menjadi nilai ekonomis	Rumah Warga	25 Agustus 2023

14	Sosialisasi PHBS	Agar mampu meningkatkan kualitas perilaku sehari-hari dengan tujuan hidup bersih dan sehat	Sebagai upaya meningkatkan kesadaran dalam memelihara kesehatan dan menjalani perilaku hidup bersih dan sehat	SDN 43 Hulonthalangi	25 Agustus 2023
15	Monitoring dan Evaluasi dari LP2M	Untuk mengetahui sejauh mana program yang telah dilaksanakan oleh mahasiswa KKN TI	Untuk mengetahui program yang telah dijalankan serta evaluasi kegiatan	Kantor Kelurahan	29 Agustus 2023
16	Pembuatan desain dan RAB TPS3R	Untuk pengolahan sampah	Untuk sarana pengolahan sampah dan membantu menciptakan lingkungan yang lebih bersih	Posko	23 Agustus 2023-01 September 2023
17	Focus Group Discussion III (FGD)	Memprsentasikan hasil dari program kerja KKN	Pemaparan hasil pelaksanaan program	Kantor Kelurahan Pohe	01 September 2023
18	Pengesahan SK Kelompok Pemeliharaan Pemetaan Kawasan Pemukiman Kelurahan Pohe	Menerapkan dan melaksanakan yang tertera dalam SK	Mendorong masyarakat melalui pembentukan kelompok KP2K dalam menjaga kelestarian lingkungan kelurahan pohe	Kantor Kelurahan	01 September 2023

BAB VI

RENCANA KEGIATAN PENGOPERASIAN DAN PEMELIHARAAN SARANA

Satgas Kebersihan di Kelurahan Pohe Kecamatan Hulonthalangi pernah beroperasi dan tidak bertahan lama. Oleh karenanya perlu diadakan kembali Satgas tersebut demi menjaga sarana dan prasarana infrastruktur. Masyarakat harus bisa melakukan kegiatan operasional dan pemeliharaan terhadap sarana yang ada untuk menjaga *Drainase, Sanitasi, dan Persampahan*. Dengan demikian akan tercipta suatu sistem pengelolaan sampah dengan penyediaan Kelompok Pemeliharaan Pemetaan Kawasan Permukiman di Kelurahan Pohe. Untuk melaksanakan kegiatan tersebut maka dibutuhkan suatu perencanaan biaya dan suatu Badan Pengelolaan Harian.

6.1 Pendanaan Kegiatan

Dalam kegiatan atau pelaksanaan TPS 3 R perlunya dana pembiayaan. Jika telah ada Kelompok Pemeliharaan Pemetaan Kawasan Permukiman Kelurahan Pohe, perlu sumber dana operasional dan pemeliharaan (OP) ini berasal dari masyarakat yang ditentukan berdasarkan kesepakatan bersama melalui Musyawarah Kelurahan. Untuk anggaran dan biaya operasional nanti di Kelurahan Pohe, dapat mencantumkan secara keseluruhan agar data yang dimiliki konkrit dan jelas. Khususnya nanti untuk pengeluaran bulanan untuk gaji pengurus Kelompok Pemeliharaan Pemetaan Kawasan Permukiman Di Kelurahan Pohe.

6.2 Badan Pengelola

Agar pelaksanaan operasional dan pemeliharaan sarana dan prasarana dapat berjalan dengan lancar maka diperlukan suatu susunan organisasi untuk mengelola sarana TPS 3 R yang telah direncanakan. TPS 3 R di Kelurahan Pohe telah direncanakan pada jum'at, 1 September 2023 oleh mahasiswa KKN Tematik Infrastruktur bersama dengan aparat kelurahan Pohe yang akan bertanggung jawab atas pemeliharaan dan operasional apabila nantinya terjadi kerusakan. Badan pengelola ini dinamakan kelompok "Pemeliharaan Pemetaan Kawasan

Pemukiman Kelurahan Pohe“. Badan Pengelola ini memiliki tanggung jawab sebagai pemeliharaan, pengoperasionalan, perbaikan dan mengembangkan sistem pengelolaan TPS 3 R.

Pengelolaan sampah di kelurahan pohe pada awalnya di angkut oleh armada pengangkut sampah. Pada setiap minggu kurang lebih 2-3 kali armada pengangkut sampah mengangkut sampah yang ada di kelurahan pohe. Namun dalam kurun waktu beberapa bulan ini, armada pengangkut sampah sudah tidak efektif dalam mengangkut sampah. Oleh karenanya atas kebijakan kepala lurah Pohe, Mahasiswa KKN Tematik Infrastruktur bersama aparat kelurahan Pohe membentuk kelompok pemeliharaan pemetaan kawasan pemukiman dengan harapan agar masalah pengelolaan sampah yang ada di kelurahan Pohe dapat ditangani dengan baik. Berikut merupakan struktur badan "Kelompok Pemeliharaan Pemetaan Kawasan Pemukiman Kelurahan Pohe".

KELOMPOK PEMELIHARAAN PEMETAAN KAWASAN PERMUKIMAN KELURAHAN POHE

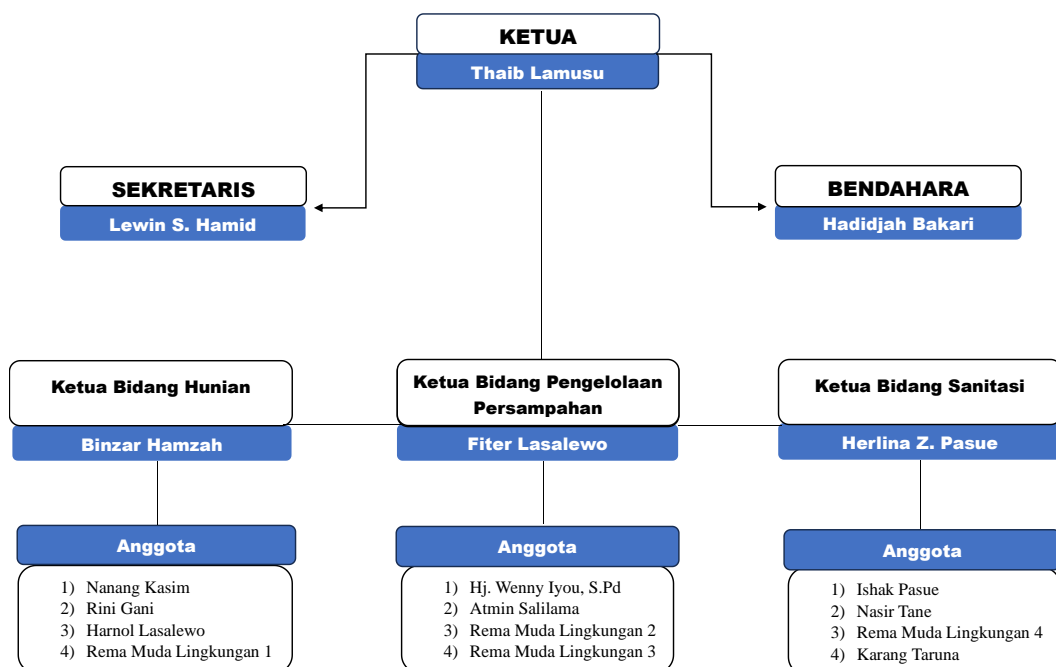

Gambar 6. 1 Kelompok Pemeliharaan Pemetaan Kawasan Pemukiman kelurahan Pohe

LAMPIRAN

A. Bukti Dokumentasi Gambar Kegiatan Pelaksanaan KKN Tematik Infrastruktur



Gambar A. 1 Focus Group Discussion I (FGD I) bersama Karang Taruna dan Rema Muda Kelurahan Pohe



Gambar A. 1 Survei Awal di Kelurahan pohe



Gambar A. 2 Penanaman Pohon di Kelurahan Pohe



Gambar A. 3 Pembuatan IMAP untuk Kelurahan Pohe



Gambar A. 4 Baksos atau Kerja Bakti di Kelurahan Pohe



Gambar A. 5 Biopori di Kelurahan Pohe



Gambar A. 6 Sosialisasi Biopori di Kelurahan Pohe



Gambar A. 7 Focus Grup Discussion II (FGD II) di Kelurahan Pohe



Gambar A. 8 (MONEV) Monitoring dan Evaluasi Lapangan oleh Kementerian PUPR di Kelurahan Pohe



Gambar A. 9 Pembuatan Ecobrik



Gambar A. 10 Monitoring dan Evaluasi dari LPPM



Gambar A. 11 Sosialisasi PHBS

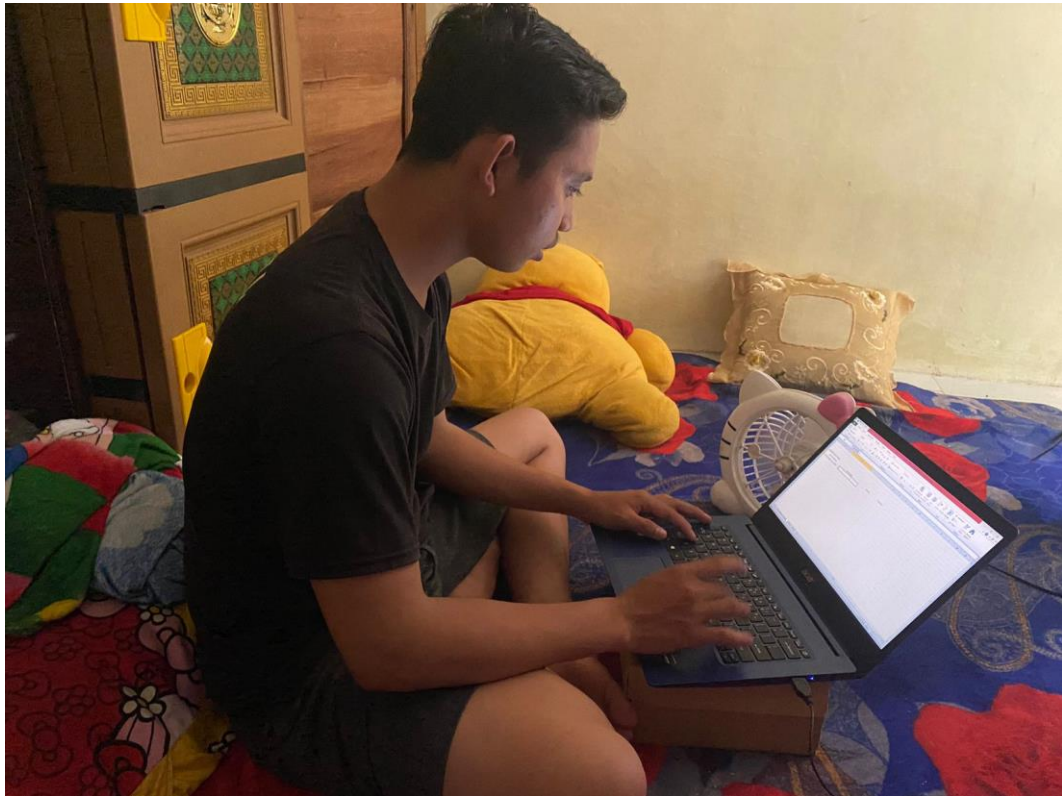

Gambar A. 12 Pembuatan Desain dan RAB TPS3R



Gambar A. 13 Focus Group Discussion



Gambar A. 14 Pengesahan SK Kelompok Pemeliharaan Pemetaan Kawasan
Pemukiman Kelurahan Pohe

B. SK LEMBAGA PENGELOLA

SK KELOMPOK PEMELIHARAAN PEMETAAN KAWASAN PEMUKIMAN KELURAHAN POHE



PEMERINTAH KOTA GORONTALO
KECAMATAN HULONTHALANGI
KELURAHAN POHE
Jln. Botuliodu No. 3 Telp (0435)-....Gorontalo

KEPUTUSAN LURAH KELURAHAN POHE
KECAMATAN HULONTHALANGI KOTA
GORONTALO

NOMOR : 10 TAHUN 2023

TENTANG
KELOMPOK PEMELIHARAAN PEMETAAN KAWASAN PERMUKIMAN
KELURAHAN POHE KECAMATAN HULONTHALANGI

DENGAN RAHMAT TUHAN YANG MAHA ESA
LURAH KELURAHAN POHE,

- Menimbang** : a. Bahwa dalam rangka kebersihan lingkungan, sampah merupakan salah satu hal yang harus mendapat penanganan yang baik dan berkelanjutan;
b. Bahwa berdasarkan pertimbangan sebagaimana dimaksud dalam huruf a, perlu menetapkan Keputusan Lurah Kelurahan Pohe tentang Kelompok Pemeliharaan Pemetaan Kawasan Permukiman Kelurahan Pohe Kecamatan Hulonthalangi;
- Mengingat** : 1. Undang-Undang Nomor 29 Tahun 1959 tentang Pembentukan Daerah-Daerah Tingkat II di Sulawesi (Lembaran Negara Republik Indonesia Tahun 1959 Nomor 74, Tambahan Lembaran Negara Republik Indonesia Nomor 1822);
2. Undang-Undang Nomor 18 Tahun 2008 tentang Pengelolaan Sampah (Lembaran Negara Republik Indonesia Tahun 2008 Nomor 69, Tambahan Lembaran Negara Republik Indonesia Nomor 4851);

3. Undang-Undang Nomor 23 Tahun 2014 tentang Pemerintahan Daerah (Lembaran Negara Republik Indonesia Tahun 2014 Nomor 244, Tambahan Lembaran Negara Republik Indonesia Nomor 5587) sebagaimana telah beberapa kali diubah, terakhir dengan Undang-Undang Nomor 9 Tahun 2015 tentang Perubahan Kedua Atas Undang-Undang Nomor 23 Tahun 2014 tentang Pemerintahan Daerah (Lembaran Negara Republik Indonesia Tahun 2015 Nomor 58,
4. Tambahan Lembaran Negara Republik Indonesia Nomor 5679);Peraturan Pemerintah Nomor 32 Tahun 1950 tentang Penetapan Mulai Berlakunya Undang-Undang Tahun 1950 Nomor 12, 13, 14, dan (Berita Negara Republik Indonesia Tahun 1950 Nomor 59);
5. Undang-Undang Nomor 32 Tahun 2009 tentang Perlindungan dan Pengelolaan Lingkungan Hidup (Lembaran Negara Republik Indonesia Tahun 2009 Nomor 140, Tambahan Lembaran Negara Republik Indonesia Nomor 5059);
6. Peraturan Pemerintah Nomor 18 Tahun 1999 tentang Pengelolaan Limbah Bahan Berbahaya dan Beracun (Lembaran Negara Republik Indonesia Tahun 1999 Nomor 31 , Tambahan Lembaran Negara Republik Indonesia Nomor 3815) sebagaimana telah diubah dengan Peraturan Pemerintah Nomor 85 Tahun 1999 (Lembaran Negara Republik Indonesia Tahun 1999 Nomor 32, Tambahan Lembaran Negara Republik Indonesia Nomor 3910);
7. Peraturan Pemerintah Nomor 82 Tahun 2001 tentang Pengelolaan Kualitas Air dan Pengendalian Pencemaran Air (Lembaran Negara Republik Indonesia Tahun 2001 Nomor 153, Tambahan Lembaran Negara Republik Indonesia Nomor 4161);
8. Peraturan Pemerintah Nomor 38 Tahun 2007 tentang Pembagian Urusan Pemerintahan, Antara Pemerintah, Pemerintahan Daerah Provinsi dan Pemerintahan Daerah Kabupaten/Kota (Lembaran Negara Republik Indonesia Tahun 2007 Nomor 82, Tambahan Lembaran Negara Republik Indonesia Nomor 4737);

9. Peraturan Menteri Dalam Negeri Nomor 33 Tahun 2010 tentang Pedoman Pengelolaan Sampah (Berita Negara Republik Indonesia Tahun 2010 Nomor 3910);
10. Peraturan Walikota Gorontalo Nomor 21 Tahun 2018 Tentang Kebijakan Dan Strategi Kota Gorontalo Dalam Pengelolaan Sampah Rumah tangga Dan sampah sejenis sampah Rumah Tangga (Lembaran Berita Daerah Kota Gorontalo Nomor 21)
11. Peraturan Daerah Kota Gorontalo Nomor 9 Tahun 2016 Tentang Pengelolaan Air Limbah (Lembaran Daerah Kota Gorontalo Tahun 2016 Nomor 9, Noreg Peraturan Daerah Kota Gorontalo: 9/53/2016, Tambahan Lembaran Daerah Kota gorontalo Nomor 193
12. Peraturan Daerah Kota Gorontalo Nomor 16 Tahun 2011 tentang Retribusi Pelayanan Persampahan/ Kebersihan. Dikota Gorontalo (Lembaran Daerah Kota Gorontalo Tahun 2011 Nomor 16 , Tambahan Lembaran Daerah Kota Gorontalo Nomor 145);
13. Peraturan Walikota Gorontalo Nomor 34 Tahun 2016 Tentang Kedudukan, Susunan Organisasi, Tugas dan Fungsi, Serta Tata Kerja Dinas Lingkungan Hidup Kota Gorontalo. (Lembaran Berita Daerah Kota Gorontalo Tahun 2016 Nomor 34);
14. Peraturan Daerah Kota gorontalo Nomor 40 Tahun 2011 tentang Rencana tata Ruang wilayah Kota gorontalo Tahun 2010-2023 (Lembaran Daerah Kota Gorontalo Tahun 2011 Nomor 40, Tambahan Lembaran Daerah Kota gorontalo Tahun 2011 Nomor 168);
15. Peraturan Daerah Kota gorontalo Nomor 40 Tahun 2011 tentang Rencana tata Ruang wilayah Kota gorontalo Tahun 2010-2023 (Lembaran Daerah Kota Gorontalo Tahun 2011 Nomor 40, Tambahan Lembaran Daerah Kota gorontalo Tahun 2011 Nomor 168).

Memperhatikan : Hasil Rapat Pembentukan Kelompok Pemeliharaan Pemetaan Kawasan Permukiman Kelurahan Pohe, pada Hari Jumat tanggal 1 September 2023.

MEMUTUSKAN:

Menetapkan :

- KESATU** : Mengangkat Saudara yang namanya tercantum dalam lampiran yang tidak terpisahkan dalam keputusan ini sebagai Kelompok Pemeliharaan Pemetaan Kawasan Permukiman Kelurahan Pohe Kecamatan Hulonthalangi.
- KEDUA** : Petugas dalam dicantum pertama wajib melaksanakan tugas mengambil, memilah dan mengelola sampah.
- KETIGA** : Segala akibat diterbitkannya Keputusan ini dibebankan pada Anggaran swadaya masyarakat.
- KEEMPAT** : Apabila dikemudian hari terdapat kekeliruan dalam keputusan ini maka akan diubah dan dibetulkan sebagaimana mestinya.
- KELIMA** : Keputusan ini mulai berlaku pada tanggal ditetapkan.

Ditetapkan di : Pohe
Pada Tanggal : 4 September 2023



Salinan Keputusan Lurah Kelurahan Pohe ini disampaikan kepada Yth :

1. Walikota kota gorontalo;
2. Camat Hulonthalangi;
3. Ketua Badan Permusyawaratan Kelurahan (BPK) Kecamatan Hulonthalangi;
4. Yang bersangkutan untuk diketahui dan dipergunakan sebagaimana mestinya;
5. Peninggal.

LAMPIRAN I
KEPUTUSAN LURAH KELURAHAN POHE
NOMOR : 10 Tahun 2023
TANGGAL : 04 September 2023

KELOMPOK PEMELIHARAAN PEMETAAN KAWASAN PERMUKIMAN KELURAHAN
POHE KECAMATAN HULONTHALANGI

NO	JABATAN DALAM KELOMPOK	NAMA	KETERANGAN
1	Penanggung Jawab	Hamid Habibie, S.Mn	Lurah
2	Ketua	Thaib Lamusu	Ketua RW 04
3	Sekretaris	Lewin S. Hamid	Ketua RT 01 RW 02
4	Bendahara	Hadidjah Bakari	Ketua BKM
5	Ketua Bidang Hunian	Binzar Hamzah	Ketua RT 01 RW 03
6	Ketua Bidang Pengelolaan Persampahan	Fiter Lasalewo	Ketua RT 01 RW 01
7	Ketua Bidang Sanitasi	Herlina Z. Pasue	Ketua RT 02 RW 02
8	Anggota Bidang Hunian	1. Nanang Kasim 2. Rini Gani 3. Harnol Lasalewo 4. Rema Muda Lingkungan 01	Ketua RT 02 RW 01 Ketua RW 04 Ketua RW 01
9	Anggota Bidang Pengelolaan Persampahan	1. Hj. Wenny Iyou, S.Pd 2. Atmin Salilama 3. Rema Muda Lingkungan 3 4. Rema Muda Lingkungan 4	Ketua RW 03 Ketua RT 02 RW 03 - -
10	Anggota Bidang Sanitasi	1. Nasir Tane 2. Ishak Pasue 3. Rema Muda Lingkungan 4 4. Karang Taruna	Ketua RT 02 RW 04 Ketua RT 01 RW 04 - -

Pemerintah Kelurahan Pohe
Kecamatan Hulonthalangi
Hamid Habibie, S.Mn
NIP. 19720722 200701 1 018

C. PETA SOSIAL

DESAIN TPS3R

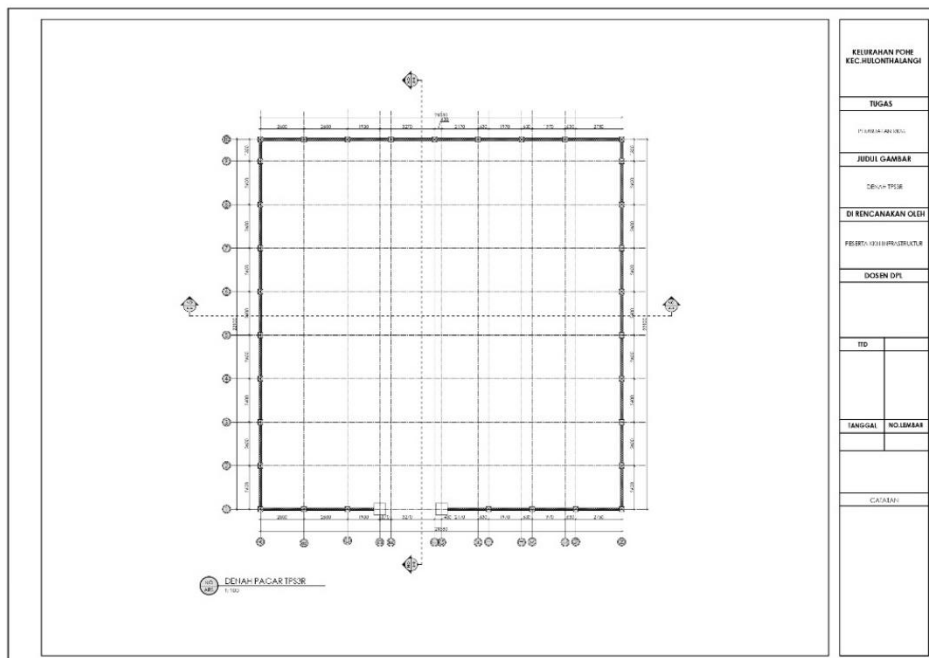
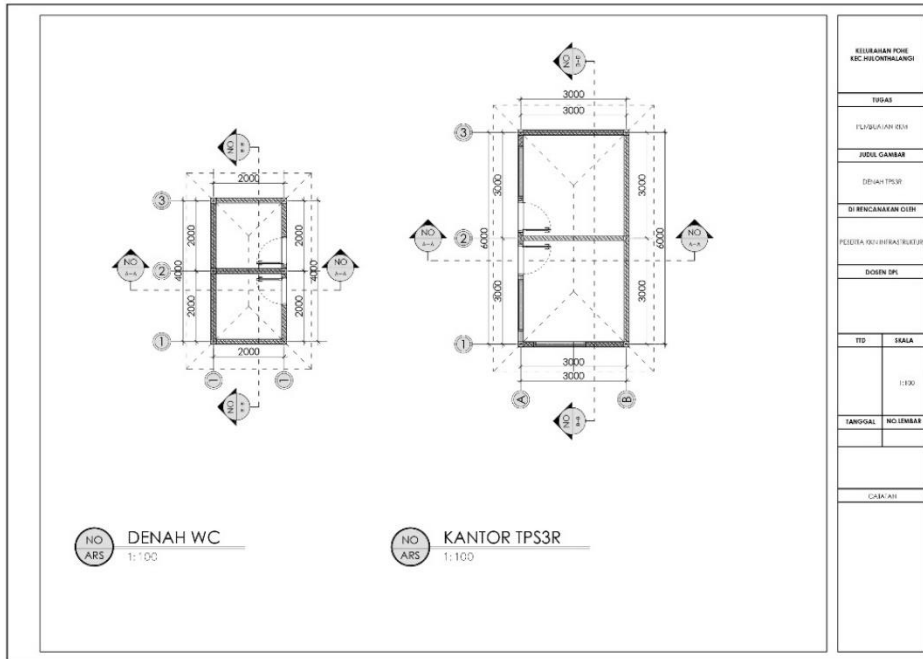

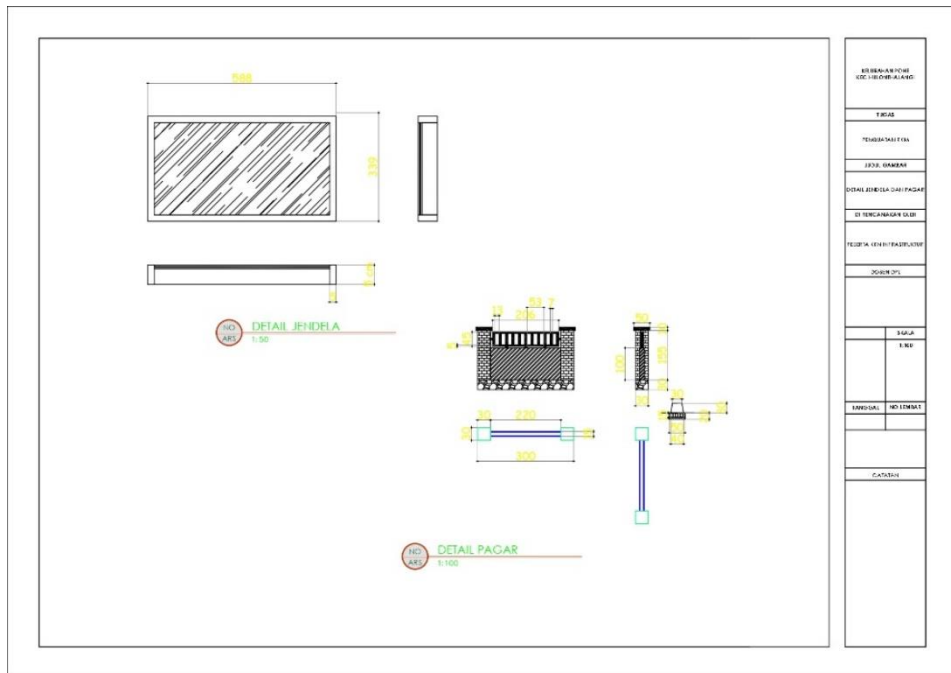
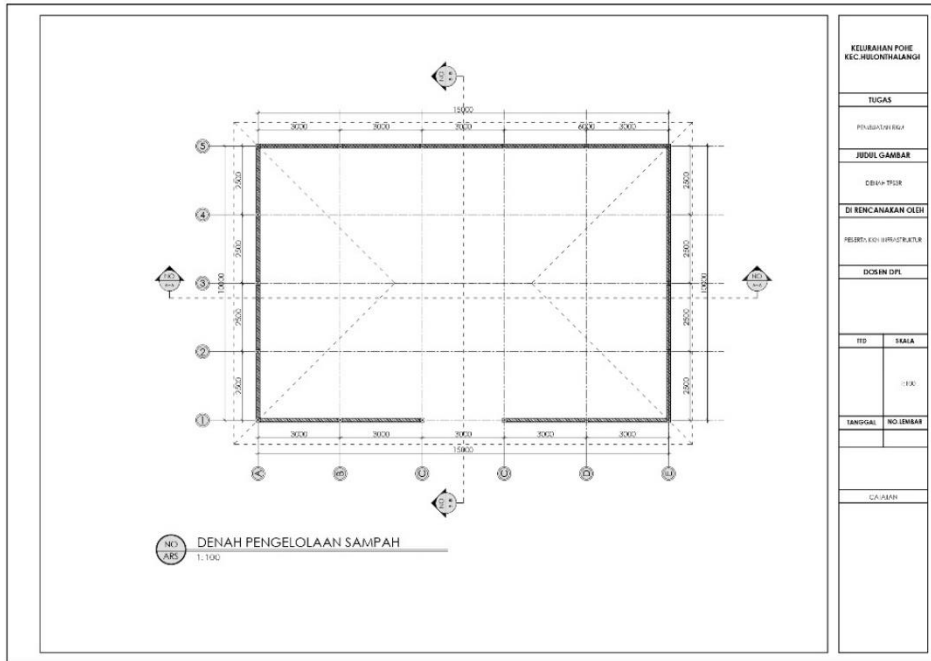

DETAIL ATAP KANTOR
1:100

DETAIL ATAP KAMAR MANDI
1:100

ESTIMASI RENCANA KES. P/ALOKASI LAMBE	
TITIK	
PEMBARUAN PETA	
JENIS GAMBAR	
RAKOR & UP	
MENCARAKAN CUKUP	
PROJEKSI: UTM INFRASTRUKTUR	
DOKUMEN	
SKALA	1:100
LAMBUKAL	NO.1000000
CATATAN	

DETAIL ATAP AULA TPS3R
1:100

ESTIMASI RENCANA KES. P/ALOKASI LAMBE	
TITIK	
PEMBARUAN PETA	
JENIS GAMBAR	
RAKOR & UP	
MENCARAKAN CUKUP	
PROJEKSI: UTM INFRASTRUKTUR	
DOKUMEN	
SKALA	1:100
LAMBUKAL	NO.1000000
CATATAN	

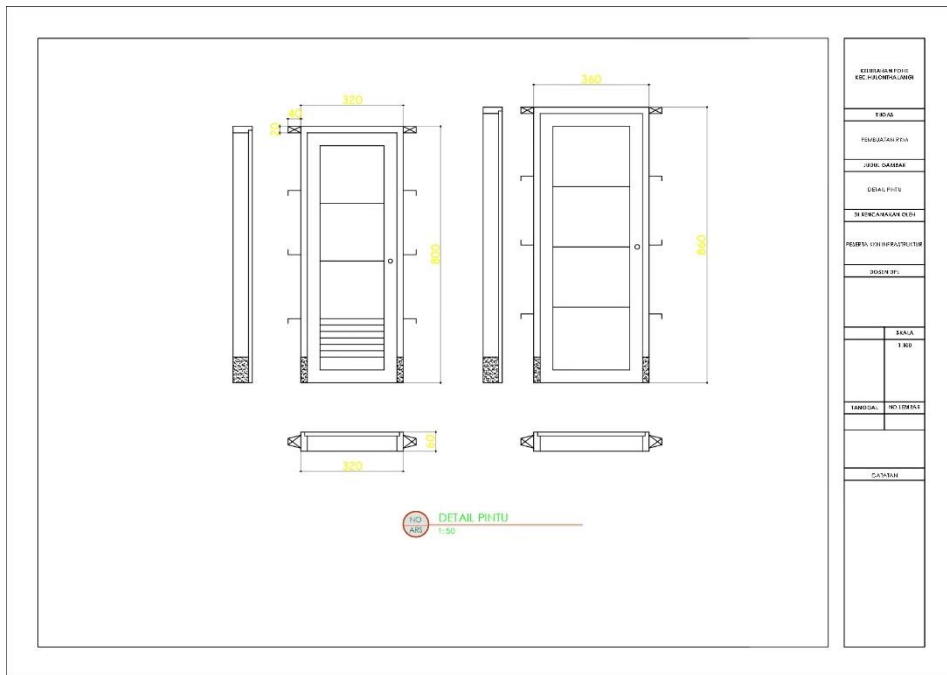

KELIRAHAN FOKUS KEC. PALOJARAN, JARAG	
TITIK	
PERUBAHAN FOKUS	
JURUS GAMBAR	
DETAIL PINTU	
DI BENCANAKAN OLEH	
PERENCANA KONS. INFRASTRUKTUR	
DESAIN OPL	
TID	
SKALA	
TANGGAL	
NO. LEMBAR	
CATATAN	

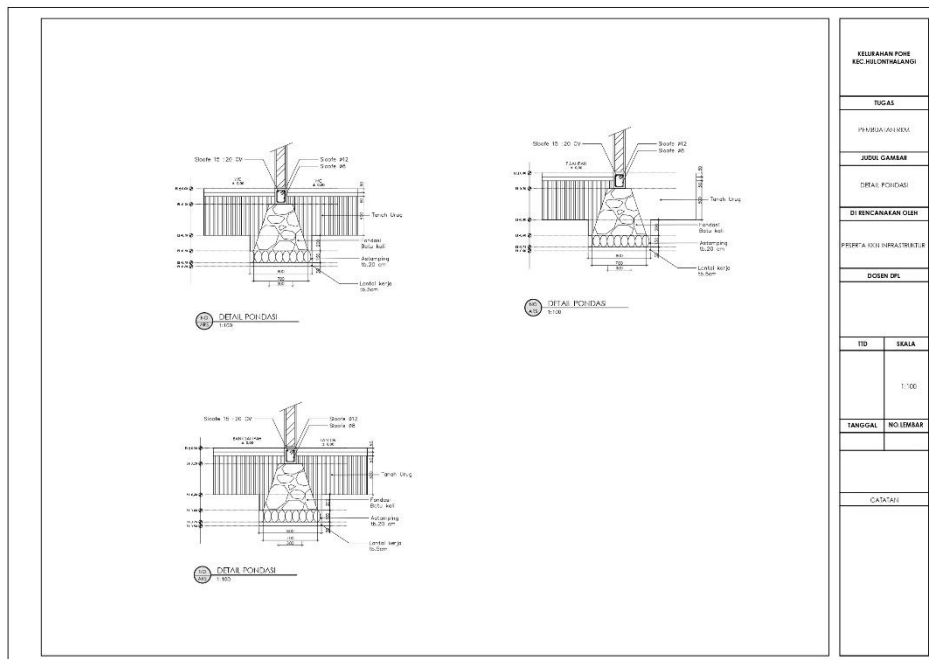

KELIRAHAN FOKUS KEC. PALOJARAN, JARAG	
TUGAS	
PERUBAHAN FOKUS	
JURUS GAMBAR	
DETAIL Pondasi	
DI BENCANAKAN OLEH	
PERENCANA KONS. INFRASTRUKTUR	
DESAIN OPL	
TID	
SKALA	
TANGGAL	
NO. LEMBAR	
CATATAN	

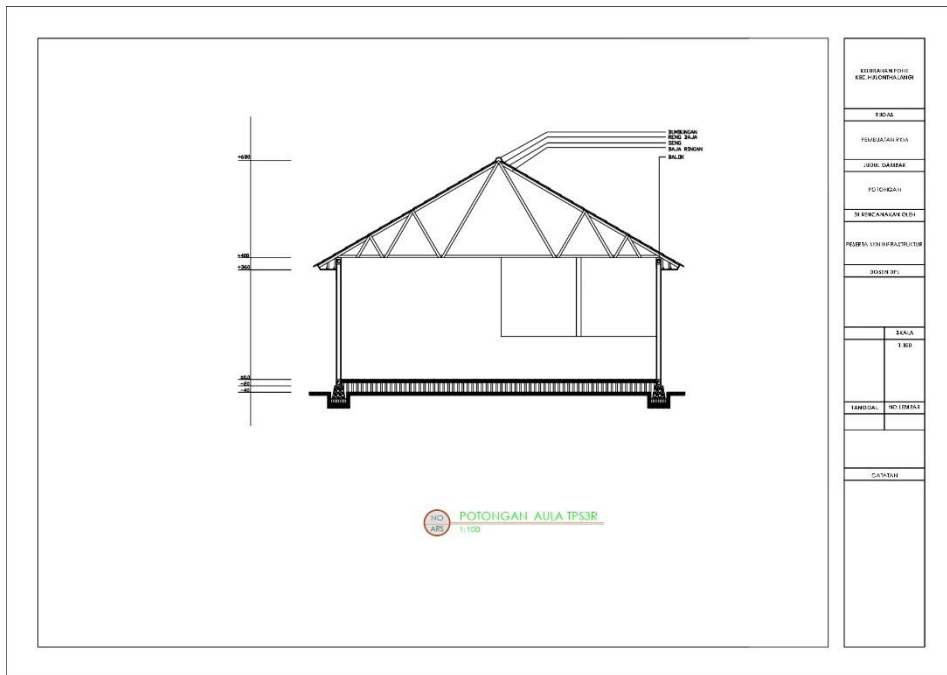

SEBESAR M. FOUZ ESC. HAJORRA-UNGR	
TITIK	
PELEJARAN PEJA	
JENIS DABBAR	
POTONGAN	
DI BERCANAKAN OLEH	
PROFESI: VON INFRASTRUKTUR	
DIBUAT OLEH	
SKALA	
1:100	
RANGKAIAN: NO. 285	
CATATAN	

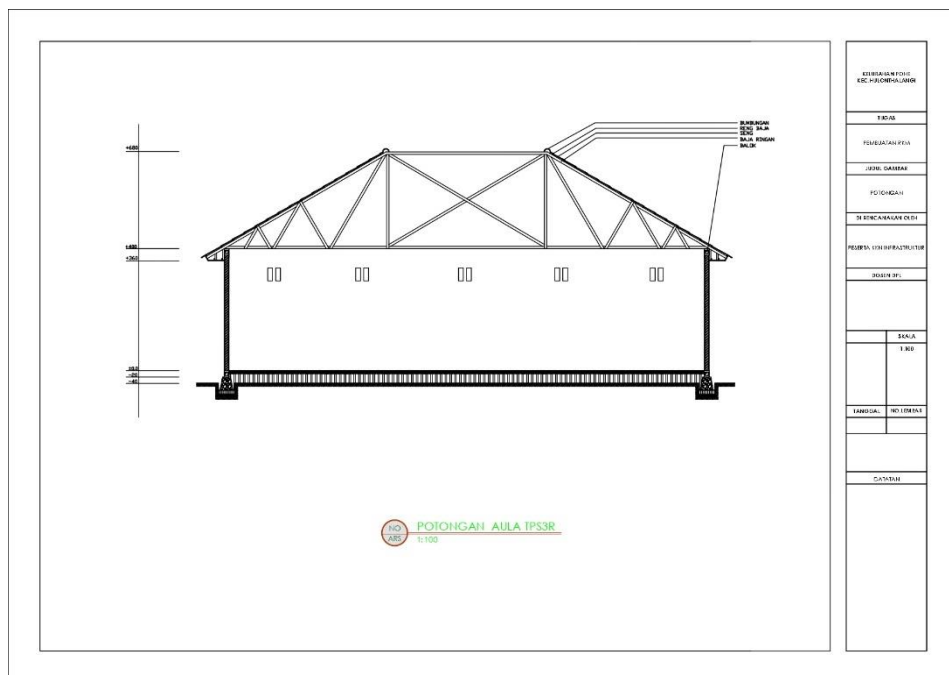

SEBESAR M. FOUZ ESC. HAJORRA-UNGR	
TITIK	
PELEJARAN PEJA	
JENIS DABBAR	
POTONGAN	
DI BERCANAKAN OLEH	
PROFESI: VON INFRASTRUKTUR	
DIBUAT OLEH	
SKALA	
1:100	
RANGKAIAN: NO. 285	
CATATAN	

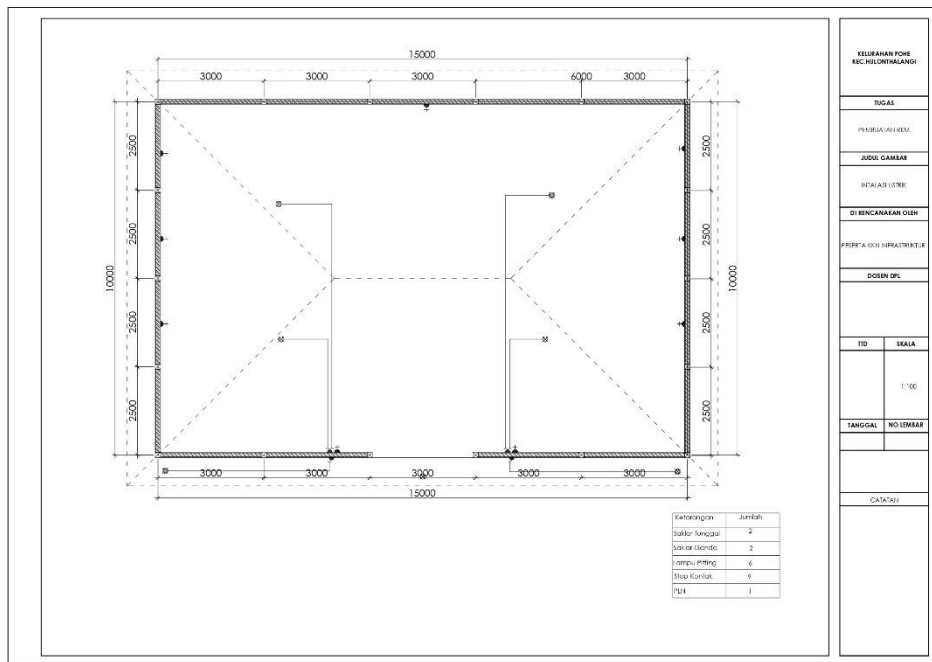
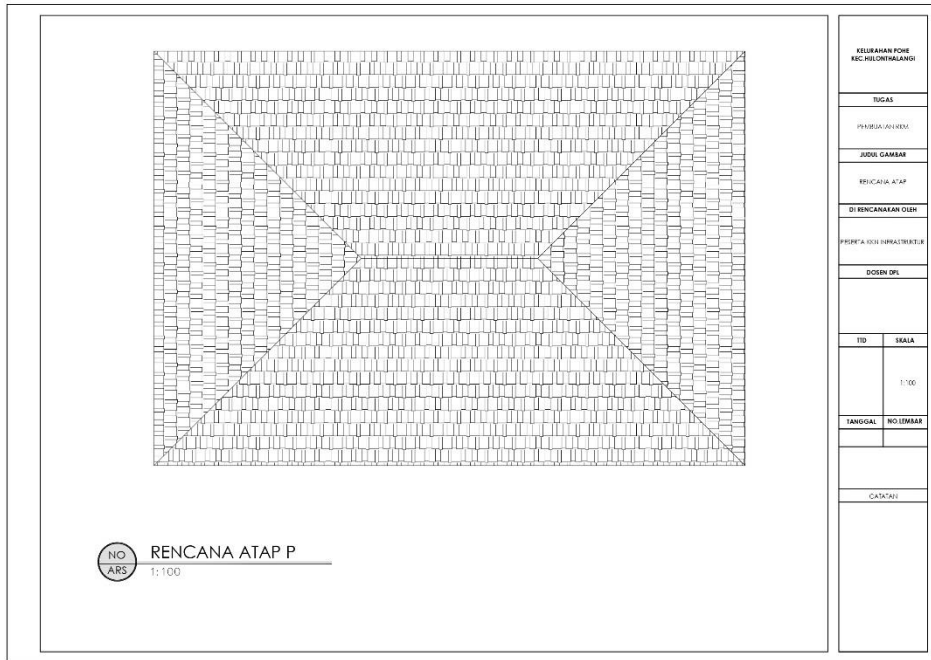

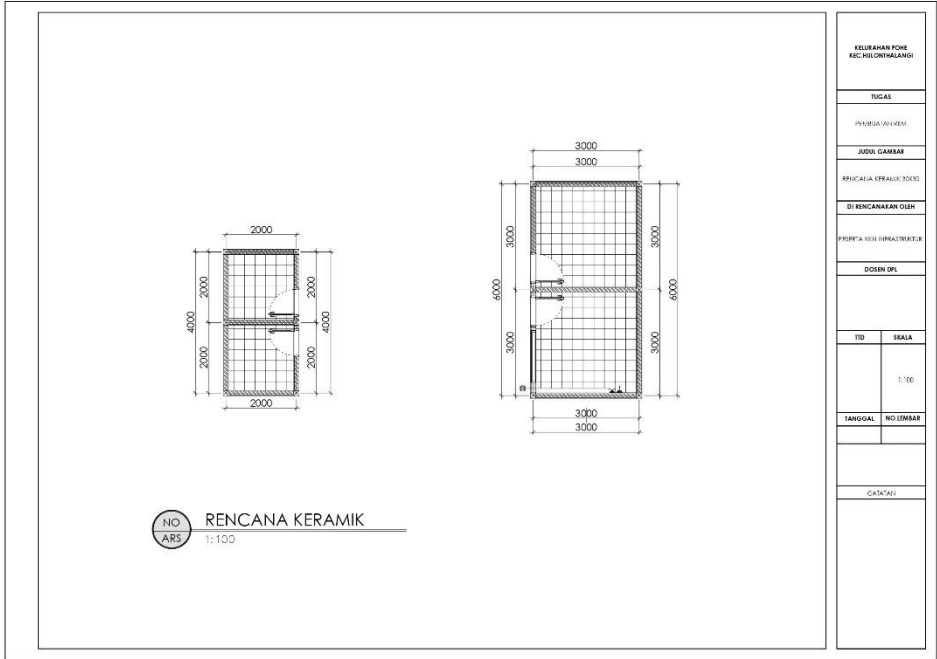

KELIRAHAN FOKE KSC. HILIRMAYALANGI	
TUGAS	
PENGUNTAJAN KEM.	
JURUS GAMBAR	
RENCANA KEMASUKAN (KEM)	
DI RENCANAKAN OLEH	
PERENCANA KEMASUKAN (KEM)	
DOKUMEN DPL	
TID	SKALA
	1:100
TANGGAL	NO LEMBAR
CATATAN	

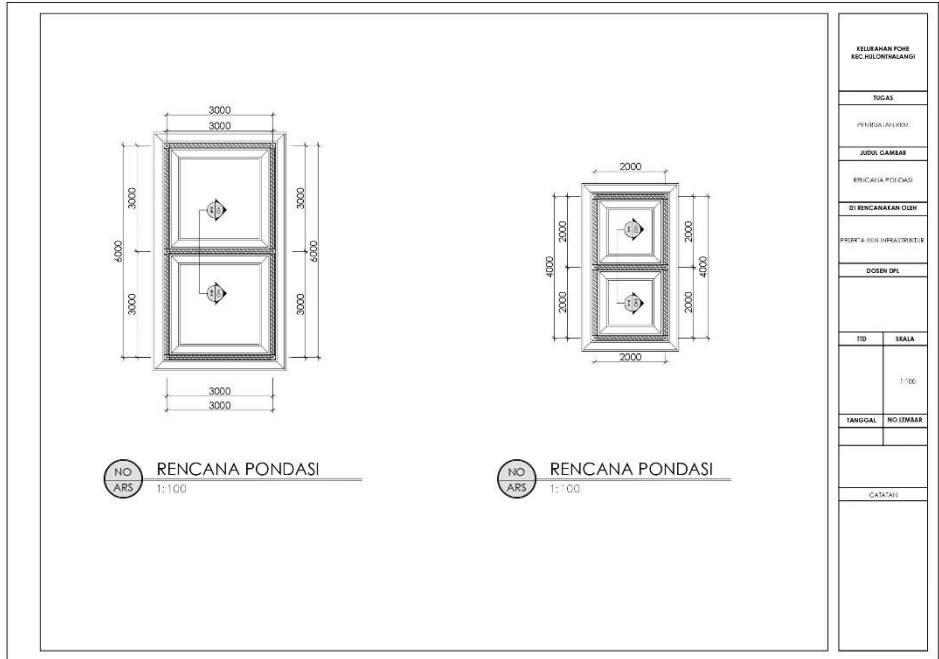

KELIRAHAN FOKE KSC. HILIRMAYALANGI	
TUGAS	
PENGUNTAJAN KEM.	
JURUS GAMBAR	
RENCANA PONDASI	
DI RENCANAKAN OLEH	
PERENCANA KEMASUKAN (KEM)	
DOKUMEN DPL	
TID	SKALA
	1:100
TANGGAL	NO LEMBAR
CATATAN	

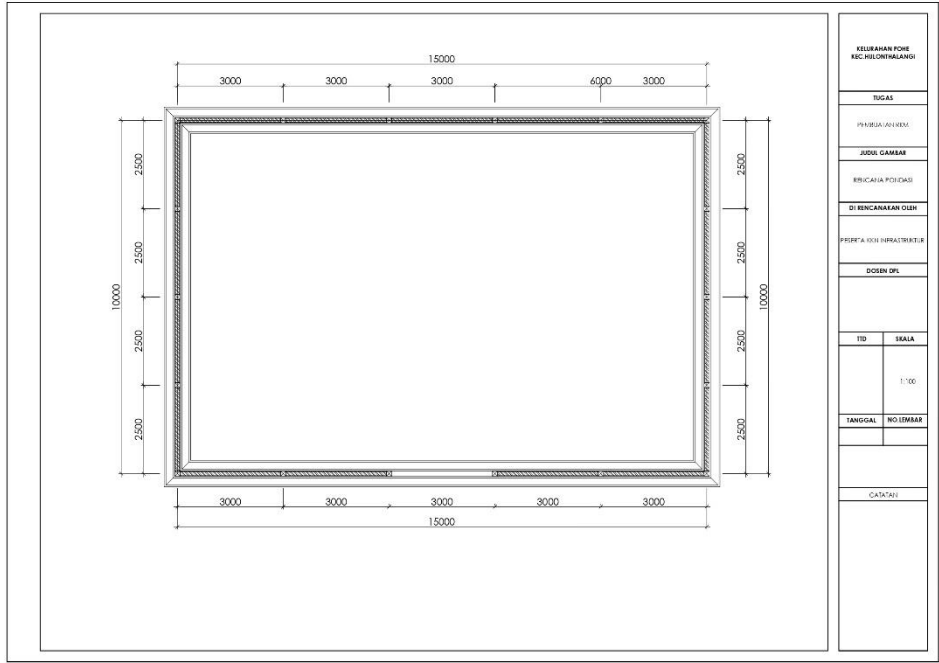
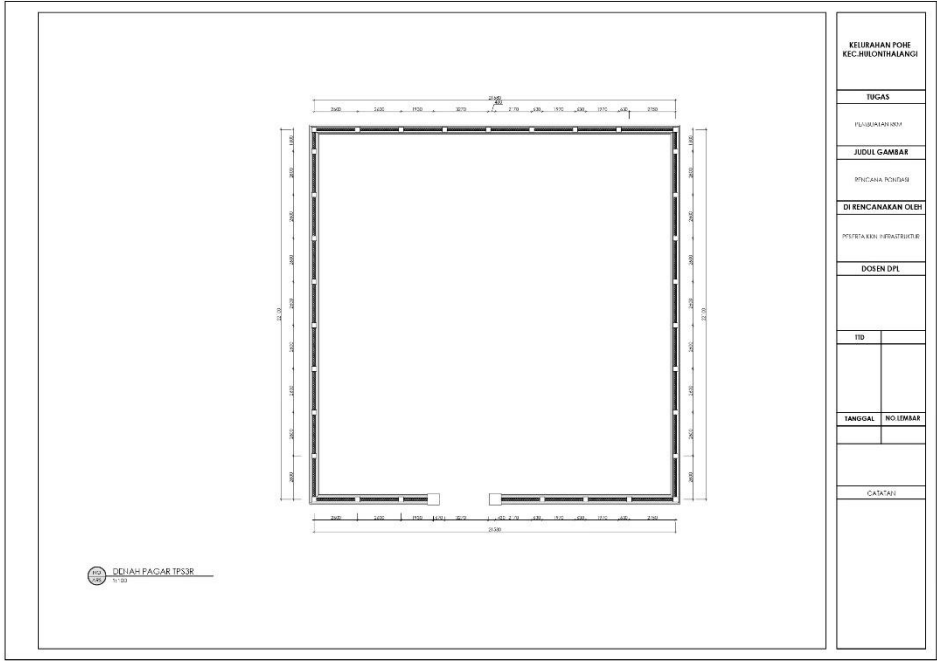

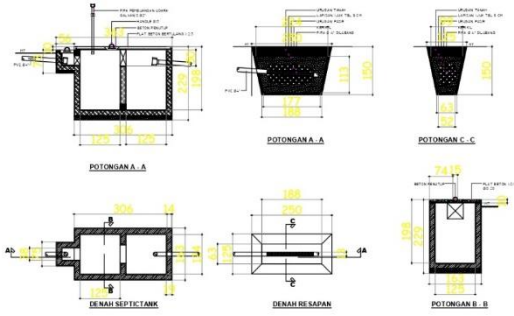

NO. ARS SEPTITANK
1:100

STUDIARSI FOTOKOPI HORIZONTAL	
TITIK	
PENGHASILAN	
JENIS GAMBAR	
MATERIAL	
DI ENKABIKAN	
PISMA ENKABIKATOR	
ROBIN	
BALK	
TITIK	
TANGKAI	
NO. ENKAB	
GAMBAR	

D. ABSENSI/DAFTAR HADIR PERTEMUAN FGD

FGD 1 Tanggal 19 Juli 2023



KULIAH KERJA NYATA TEMATIK INFRASTRUKTUR
UNIVERSITAS NEGERI GORONTALO
 Jl. Pantai Indah, Kelurahan Pohe, Kec.
 Hulonthalangi, Kota Gorontalo
 Telp: 082296982124 Email: kkntematikinfrastrukturpohe@gmail.com



Absensi FGD 1 KKN Tematik Infrastruktur kelurahan pohe tanggal 19 juli 2023

NO	NAMA	ALAMAT	TANDA TANGAN
1	Moh. Suwandi L	Jl. Bonuludu, Kel. POHE	[Signature]
2	BINSAR M. HAMPAN	"	[Signature]
3	Prabowo Rambeza	"	[Signature]
4	Israh PASUG	Jl. Kupu Udon Kijpa	[Signature]
5	VELLA TATEPISKEMTB	"	[Signature]
6	KEVIN S RAMUD	"	[Signature]
7	Masit - Taw	"	[Signature]
8	HARLET A ONG	"	[Signature]
9	AYU MIONARPA	"	[Signature]
10	RISKA RAZAK	"	[Signature]
11	DESTIN E. GEMU	"	[Signature]
12	PITRIYANTI M.	"	[Signature]
13	PERSTIANI WAHAB	"	[Signature]
14	MOSMUN SUMOS	"	[Signature]
15	Fiter. Lasalewa.	"	[Signature]
16	Hadisyal Bakari	"	[Signature]
17	Hamid Habibi	Pola	[Signature]
18	Wenny Lyon	"	[Signature]
19	KANTAN RUTHNESO	KT. POHE	[Signature]
20	Arman Ibrahim	"	[Signature]
21	REYNALDI MARUD	"	[Signature]
22	Moh. pidiangah pidiangah	"	[Signature]
23	RAMAD AN	"	[Signature]
24	ROHIF CASIBU	" - POHE	[Signature]
25	Riski Atokawa	"	[Signature]
26	RIDWAN	"	[Signature]
27	Adi	"	[Signature]
28	Aleir	"	[Signature]
29	odi	"	[Signature]
30	METAW FALDI	"	[Signature]
31	Robri	"	[Signature]
32	VINO DAUD	"	[Signature]
33			
34			
35			
36			
37			
38			
39			
40			

FGD 2 Tanggal 07 Agustus 2023



**KULIAH KERJA NYATA TEMATIK INFRASTRUKTUR
UNIVERSITAS NEGERI GORONTALO**

Jl. Pantai Indah, Kelurahan Pohe, Kec.
Hulonthalangi, Kota Gorontalo

Telp: 082296982124 Emai: kkn tematik infrastruktur pohe@gmail.com



Absensi FGD II KKN Tematik Infrastruktur kelurahan pohe tanggal 07 Agustus 2023

NO	NAMA	ALAMAT	TANDA TANGAN
1	Moh. Juwandi. L	Jl. Borulioqui kel. Pohe	[Signature]
2	Binsar M. Hartono	- "	[Signature]
3	[Signature]	- "	[Signature]
4	[Signature]	Jl. Pohe kelurahan kel. Pohe	[Signature]
5	VERA TATEMEKEM	- "	[Signature]
6	KEVIN STEWART	- "	[Signature]
7	[Signature]	- "	[Signature]
8	HELEN A ONO	- "	[Signature]
9	ANU MUNCARA	- "	[Signature]
10	DISKA RAZAK	- "	[Signature]
11	RESTIA E. GEMU	- "	[Signature]
12	[Signature]	- "	[Signature]
13	[Signature]	- "	[Signature]
14	ROSMINDA SAUD	- "	[Signature]
15	[Signature]	- "	[Signature]
16	[Signature]	- "	[Signature]
17	[Signature]	Pohe	[Signature]
18	[Signature]	kel. Pohe	[Signature]
19	[Signature]	- "	[Signature]
20	REYNALDI MATELUD	- "	[Signature]
21	Wenny	- "	[Signature]
22	Moh. Yuliansyah	- "	[Signature]
23	ROMAN AU	- "	[Signature]
24	ROHIT LASIBU	- "	[Signature]
25	RISKI OTOLAWA	- "	[Signature]
26	RIDWAN	- "	[Signature]
27	[Signature]	- "	[Signature]
28	Meyca fi.	- "	[Signature]
29	[Signature]	- "	[Signature]
30	VINO SAUD	- "	[Signature]

FGD 3 Tanggal 01 September 2023



KULIAH KERJA NYATA TEMATIK INFRASTRUKTUR

UNIVERSITAS NEGERI GORONTALO

Jl. Pantai Indah, Kelurahan Pohe, Kec.

Hulonthalangi, Kota Gorontalo

Telp: 082296982124 Email: kkntematikinfrastrukturpohe@gmail.com



Absensi FGD III KKN Tematik Infrastruktur kelurahan pohe tanggal 01 September 2023

NO	NAMA	ALAMAT	TANDA TANGAN
1	Masih - tami	Pohe	[Signature]
2	MELEN A. ORU	-	[Signature]
3	LEWNI S. HASMUD	"	[Signature]
4	Ayu MONORAPA	"	[Signature]
5	RISKA RAZAK	"	[Signature]
6	Thais Kurniawan	"	[Signature]
7	RESTIN E. GEMU	"	[Signature]
8	Pitriyanti M.	-	[Signature]
9	FELICIA WELINDA	-	[Signature]
10	ROSMIN SAUD	-	[Signature]
11	Rifer. Sazalung	"	[Signature]
12	Hikmah Bakar	"	[Signature]
13	Hamsid Halibi	Kt. Pohe	[Signature]
14	Lamban Kusumadjo	Kt. Pohe	[Signature]
15	Amos Suwardil	Pohe	[Signature]
16	Arenan Orakun	-	[Signature]
17	REYNALDI MAULUD	-	[Signature]
18	Birisar N. Hamzah	-	[Signature]
19	Wenni	-	[Signature]
20	Moh. Yaldiyansyah	-	[Signature]
21	VERA PATENGKONG	-	[Signature]
22	RAMAN. Aji	-	[Signature]
23	KOHIT LASIBU	-	[Signature]
24	RISKI OTOLUWA	-	[Signature]
25	PIDWAN	-	[Signature]
26	Adi	-	[Signature]
27	Meyla F.	"	[Signature]
28	Mu	"	[Signature]
29	Adi		[Signature]
30	AKIN		
31	VINO DACIN	-	[Signature]

E. LAMPIRAN BUKTI PUBLIKASI

Link : <https://darilaut.id/sampah-polusi/mahasiswa-kkn-ung-bersihkan-sampah-plastik-di-pantai-kota-gorontalo>

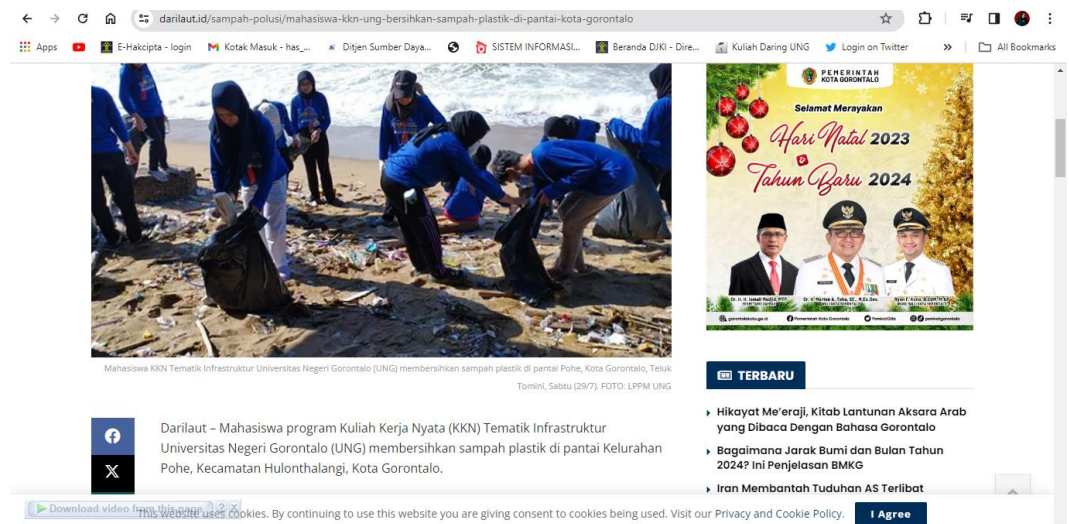
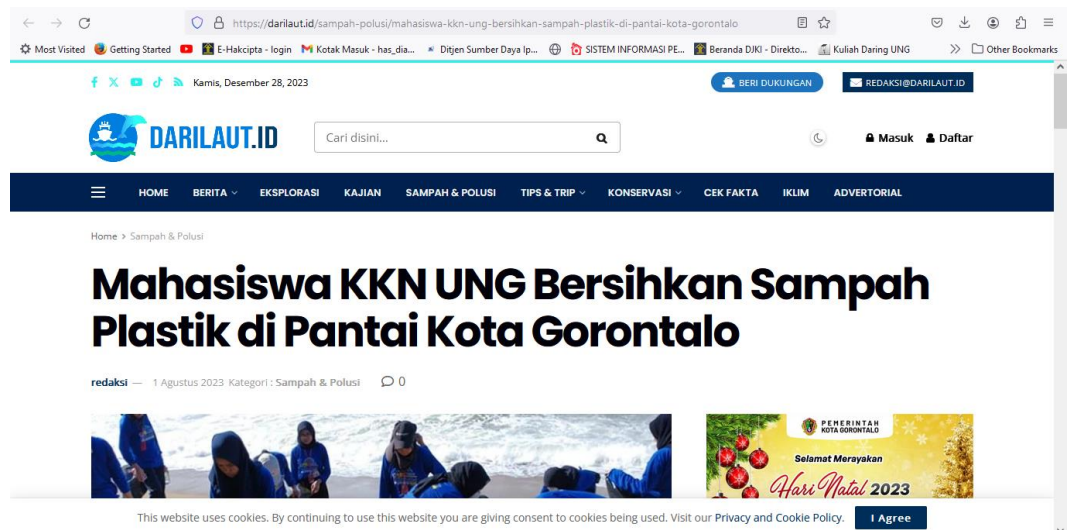

<https://lppm.ung.ac.id/home/berita/cinta-lingkungan-giat-kkn-tematik-infraskstruktur-di-kelurahan-pohe-hulontalangi>

The screenshot shows the homepage of the Lembaga Penelitian dan Pengabdian Kepada Masyarakat (LPPM) at Universitas Negeri Gorontalo. The main article is titled "CINTA LINGKUNGAN, Giat KKN Tematik Infraskstruktur di Kelurahan Pohe - Hulontalangi" by Chalid Luneto, dated July 31, 2023. The article features a photograph of a group of people in blue shirts participating in a beach cleanup activity. To the right of the article is an "AGENDA" section listing two events: a "Klinik Proposal Penelitian dan Pengabdian Masyarakat pembiayaan DRTPM" on December 14-15, 2023, and a "Seminar Proposal Inovasi Pengembangan Perangkat Lunak Instrumen Penilaian Beragam LMS Moodle" on November 15, 2023. The website navigation menu includes Profil, Formasi, Galeri, Pusat Studi, Penelitian, PPM, PPID, Data Kinerja, HKI, and Layanan.

This screenshot shows a text-based article on the LPPM website. The text describes the results of an initial survey, stating that many people in the community throw trash directly into the sea, which causes the water to become dirty and is a type of trash that is difficult to clean up, specifically plastic waste. The article includes a photograph of people in blue shirts working in a drainage area, likely related to the environmental activities mentioned in the text. The website navigation menu is consistent with the previous screenshot, including Profil, Formasi, Galeri, Pusat Studi, Penelitian, PPM, PPID, Data Kinerja, HKI, and Layanan.

F. LAMPIRAN BUKTI YOUTUBE

Link : <https://youtu.be/xSl-zpw39oc?si=8XIEy5Tfp71tCTS->

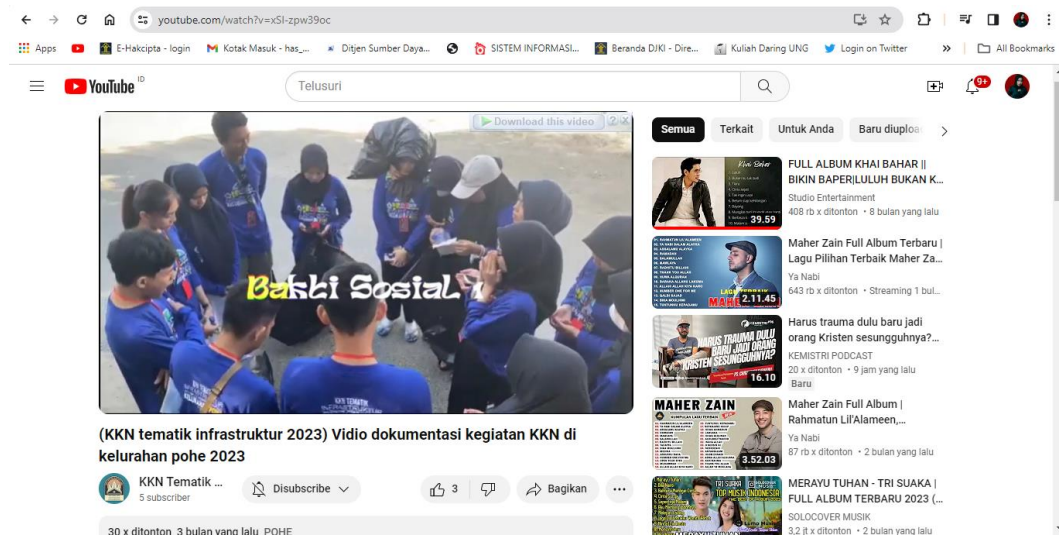
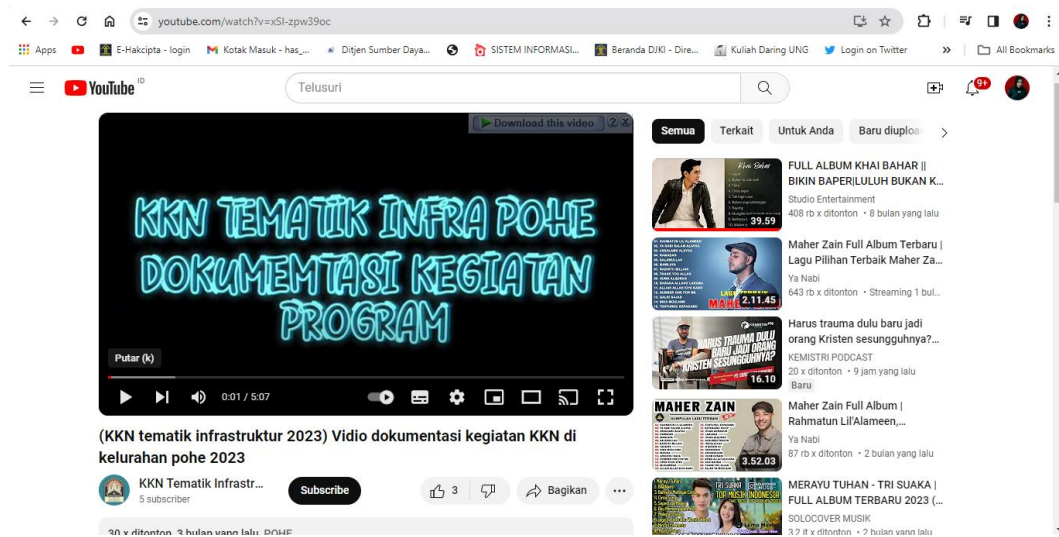

youtube.com/watch?v=xSI-zpw39oc

Apps E-Hakcipta - login Kotak Masuk - has... Ditjen Sumber Daya... SISTEM INFORMAS... Beranda DJKI - Dire... Kuliah Daring UNG Login on Twitter All Bookmarks

YouTube Telusuri

Download this video

Monitoring Dan Evaluasi dari LPaM

4:09 / 5:07

(KKN tematik infrastruktur 2023) Vidio dokumentasi kegiatan KKN di kelurahan pohe 2023

KKN Tematik ... 5 subscriber Disubscribe 3 Bagikan

30 x ditonton · 3 bulan yang lalu · PDHF

Semua Terkait Untuk Anda Baru diupload

FULL ALBUM KHAI BAHAR | BIKIN BAPERILULUH BUKAN K... Studio Entertainment 408 rb x ditonton · 8 bulan yang lalu 39.59

Maher Zain Full Album Terbaru | Lagu Pilihan Terbaik Maher Za... Ya Nabi 643 rb x ditonton · Streaming 1 bul... MAHER 2.11.45

Harus trauma dulu baru jadi orang Kristen sesungguhnya?... KEMISTRI PODCAST 20 x ditonton · 9 jam yang lalu Baru 16.10

MAHER ZAIN Maher Zain Full Album | Rahmatun Lil'Alameen... Ya Nabi 87 rb x ditonton · 2 bulan yang lalu 3.52.03

MERAYU TUHAN - TRI SUAKA | FULL ALBUM TERBARU 2023 (... SOLOCOVER MUSIK 32 rb x ditonton · 2 bulan yang lalu

youtube.com/watch?v=xSI-zpw39oc

Apps E-Hakcipta - login Kotak Masuk - has... Ditjen Sumber Daya... SISTEM INFORMAS... Beranda DJKI - Dire... Kuliah Daring UNG Login on Twitter All Bookmarks

YouTube Telusuri

Download this video

(KKN tematik infrastruktur 2023) Vidio dokumentasi kegiatan KKN di kelurahan pohe 2023

KKN Tematik ... 5 subscriber Disubscribe 3 Bagikan

https://www.youtube.com/watch?v=jcWuRqTyn4...

Semua Terkait Untuk Anda Baru diupload

FULL ALBUM KHAI BAHAR | BIKIN BAPERILULUH BUKAN K... Studio Entertainment 408 rb x ditonton · 8 bulan yang lalu 39.59

Maher Zain Full Album Terbaru | Lagu Pilihan Terbaik Maher Za... Ya Nabi 643 rb x ditonton · Streaming 1 bul... MAHER 2.11.45

Harus trauma dulu baru jadi orang Kristen sesungguhnya?... KEMISTRI PODCAST 20 x ditonton · 9 jam yang lalu Baru 16.10

MAHER ZAIN Maher Zain Full Album | Rahmatun Lil'Alameen... Ya Nabi 87 rb x ditonton · 2 bulan yang lalu 3.52.03

MERAYU TUHAN - TRI SUAKA | FULL ALBUM TERBARU 2023 (... SOLOCOVER MUSIK 32 rb x ditonton · 2 bulan yang lalu

G. LAMPIRAN BUKTI JURNAL TERINDEKS SINTA 6

Status : Submitted.

Link: <https://journal.iicet.org/index.php/lentera>

Vol. X, No. X, 202x, pp. Xx-xx
DOI: <https://doi.org/10.29210/xxxxx>

Contents lists available at [Journal IICET](http://journal.iicet.org)

Lentera Negeri
Journal homepage: <http://journal.iicet.org/index.php/lentera>

Peningkatan Partisipasi Masyarakat Dalam Pengelolaan Sampah Pada Program KKN Infrastruktur di Kelurahan Pohe

Hasdiana, Hasdiana¹⁾, Lanto Ningrayati Amali²⁾, IWayan Sudana³⁾
¹⁾Pendidikan Seni Rupa/Seni Rupa dan Desain/Universitas Negeri Gorontalo.
²⁾Sistem Informasi & Telekomunikasi/Universitas Negeri Gorontalo.

Article Info

Article history:
Received Jun 12th, 201x
Revised Aug 20th, 201x
Accepted Aug 29th, 201x

Keyword:
Partisipasi
Sampah
Partisipasi
Infrastruktur
Masyarakat

ABSTRACT (10 PT)

Potensi timbunan sampah yang dihasilkan di Provinsi Gorontalo sebesar 246.397,112 ton. Sumber sampah yang paling dominan berasal dari rumah tangga (48%), dari pasar tradisional 24% dan 9% berasal dari kawasan komersial. Pengelolaan sampah di kawasan permukiman dan penunahan yang tidak dilakukan secara bijak dan berkelanjutan akan berdampak pada penurunan kualitas permukiman. Hal ini akan memberikan dampak jangka panjang terhadap masyarakat yang bermukim di kawasan tersebut seperti terganggunya kesehatan, pencemaran lingkungan (tanah, air dan udara), kenyamanan masyarakat berkurang, dan terjadi kekumuhan. Oleh karena itu perlu dilaksanakan program pengabdian masyarakat melalui KKN Infrastruktur Permukiman yang bertujuan untuk menciptakan permukiman berkualitas melalui pengelolaan sampah berkelanjutan, diharapkan menjadi solusi alternatif yang ditawarkan untuk atasi permasalahan permukiman khususnya pada kawasan permukiman kumuh maupun yang kawasan permukiman berpotensi kumuh. Kegiatan ini akan dilaksanakan selama 45 hari di Kelurahan Pohe Kecamatan Hulonthalangi Kota Gorontalo. Kelurahan ini berdekatan dengan TPI (Tempat Pelelangan Ikan), dimana lokasi ini menjadi salah satu tempat yang digunakan bagi sebagian besar masyarakat Kota Gorontalo melakukan transaksi jual beli ikan dan hasil laut yang memiliki salah satu permasalahan permukiman yaitu pengelolaan sampah yang tidak berkelanjutan sehingga berdampak buruk pada ekosistem disekitarnya.

© 2020 The Author. Published by ICET.